

DELIBERA N. 193

SEDUTA DEL 22/12/2021

OGGETTO: Razionalizzazione periodica delle partecipazioni societarie (articolo 20 Testo Unico sulle Società Partecipate).

PRESENTI:

COSCIA Gian Paolo	-	Presidente
FERRARI Adelio Giorgio	-	in rappresentanza del settore Artigianato
GORIA Erminio	-	in rappresentanza del settore Industria
GUASCO Giorgio	-	in rappresentanza del settore Commercio
PEDRAZZI Alice	-	in rappresentanza del settore Commercio
REPETTO Franco	-	in rappresentanza del settore Servizi
RICAGNI Carlo	-	in rappresentanza del settore Agricoltura
SERPENTINO Maurizio	-	in rappresentanza del settore Cooperazione
FERRI Paola	-	Revisore dei Conti
LOMBARDI Marinella	-	Revisore dei Conti

Sono assenti giustificati i Signori:

DI COLA Alessio	-	Presidente Collegio dei Revisori dei Conti
-----------------	---	--

Assiste il Segretario Generale Dott.ssa Roberta Panzeri, coadiuvato per la rogazione del verbale dalla dott.ssa Monica Monvalli.

Sono presenti la dott.ssa Simona Gallo e la dott.ssa Fulvia Bocchino, responsabili rispettivamente dei servizi amministrativo contabili delle sedi territoriali di Alessandria e di Asti.

Constatata la presenza del numero legale, il Presidente dichiara aperta la discussione.

Relatore: IL PRESIDENTE

Con la nascita della nuova Camera di Commercio di Alessandria - Asti, avvenuta in data 01.10.2020, si è definito un nuovo assetto delle partecipazioni societarie, dove sono confluite le quote di possesso delle società precedentemente detenute dalle ex Camere di Commercio di Alessandria e di Asti.

La partecipazione a società e consorzi rappresenta un importante strumento di promozione dello sviluppo economico per la nuova Camera di Commercio, in quanto consente alla stessa di raggiungere i propri obiettivi istituzionali anche mediante la collaborazione con altri enti pubblici e organismi privati che, impiegando risorse disponibili, finanziarie e umane, possono agire unitariamente per il raggiungimento di scopi comuni.

Il Relatore ricorda che, in attuazione della delega contenuta nell'art. 18 della Legge n. 124/2015, è stato adottato il Decreto Legislativo 19 agosto 2016, n. 175, recante "Testo Unico in materia di società a partecipazione pubblica" successivamente modificato dal Decreto Legislativo 16 giugno 2017, n. 100 recante "Disposizione integrative e correttive al decreto legislativo 19 agosto 2016, n. 175".

L'oggetto del Testo Unico è ben riassunto nell'articolo 1, commi 1 e 2, laddove si stabilisce che "*Le disposizioni del presente decreto hanno a oggetto la costituzione di società da parte di amministrazioni pubbliche, nonché l'acquisto, il mantenimento e la gestione di partecipazioni da parte di tali amministrazioni, in società a totale o parziale partecipazione pubblica, diretta o indiretta. Le disposizioni contenute nel presente decreto sono applicate avendo riguardo all'efficiente gestione delle partecipazioni pubbliche, alla tutela e promozione della concorrenza e del mercato, nonché alla razionalizzazione e riduzione della spesa pubblica.*"

Nell'ambito della medesima normativa, l'art. 20 al comma 1, denominato "Razionalizzazione periodica delle partecipazioni pubbliche" prevede, per le pubbliche amministrazioni, l'obbligo di effettuare "*annualmente, con proprio provvedimento, un'analisi dell'assetto complessivo delle società in cui detengono partecipazioni, dirette o indirette, predisponendo, ove ricorrano i presupposti di cui al comma 2, un piano di riassetto per la loro razionalizzazione, fusione o soppressione, anche mediante messa in liquidazione o cessione.*"

Il successivo comma 2 prevede che:

"I piani di razionalizzazione, corredati di un'apposita relazione tecnica, con specifica indicazione di modalità e tempi di attuazione, sono adottati ove, in sede di analisi di cui al comma 1, le amministrazioni pubbliche rilevino:

- a) partecipazioni societarie che non rientrino in alcuna delle categorie di cui all'articolo 4;*
- b) società che risultino prive di dipendenti o abbiano un numero di amministratori superiore a quello dei dipendenti;*
- c) partecipazioni in società che svolgono attività analoghe o simili a quelle svolte da altre società partecipate o da enti pubblici strumentali;*
- d) partecipazioni in società che, nel triennio precedente, abbiano conseguito un fatturato medio non superiore a un milione di euro (per tale limite il primo triennio rilevante è il triennio 2017-2019, mentre precedentemente era fissato in 500.000,00 euro così come disposto dall'art. 26 c. 12-quinquies);*

- e) partecipazioni in società diverse da quelle costituite per la gestione di un servizio d'interesse generale che abbiano prodotto un risultato negativo per quattro dei cinque esercizi precedenti;
- f) necessità di contenimento dei costi di funzionamento;
- g) necessità di aggregazione di società aventi ad oggetto le attività consentite all'articolo 4.”

Inoltre il comma 4 del medesimo articolo prevede che *“In caso di adozione del piano di razionalizzazione, entro il 31 dicembre dell'anno successivo le pubbliche amministrazioni approvano una relazione sull'attuazione del piano, evidenziando i risultati conseguiti”*.

Sia il piano di razionalizzazione che la relazione sull'attuazione del piano adottato devono essere trasmessi alla Sezione Regionale di Controllo della Corte dei Conti, nonché alla struttura competente del Dipartimento del Tesoro, Ministero dell'Economia e delle Finanze, tramite l'applicativo Partecipazioni del Portale Tesoro.

Il Relatore fa quindi presente che la Camera di Commercio di Alessandria - Asti, con deliberazione n. 32 del 24.12.2020, aveva approvato il Piano di razionalizzazione delle partecipazioni societarie ex art. 20 TUSP, contenente l'analisi delle società partecipate in possesso dell'Ente e con riferimento ai dati societari al 31.12.2019.

Il presente Piano contiene l'analisi delle società partecipate attualmente in possesso della Camera di Commercio di Alessandria – Asti, con riferimento ai dati societari al 31.12.2020. Nello stesso è altresì contenuta la relazione sull'attuazione del piano di razionalizzazione 2020, approvato con la sopracitata deliberazione 32/2020.

Nella redazione del documento sono state adottate le linee guida per la predisposizione del provvedimento di razionalizzazione periodica delle partecipate, pubblicate dal Ministero dell'Economia e delle Finanze in collaborazione con la Corte dei Conti nel 2021.

Gli uffici camerali hanno utilizzato i modelli rientranti nelle linee guida sopracitate per analizzare le società che non appartengono al sistema camerale nazionale, mentre Unioncamere nazionale, con nota del 07.12.2021 (prot. camerale 37100/2021), ha fornito gli indirizzi e le schede contenenti l'analisi dei dati al 31.12.2020 relativi alle società del Sistema Camerale nazionale, cui si è conformata la Camera di Commercio di Alessandria-Asti.

Alla luce di quanto sopra è stato predisposto un fascicolo, allegato al presente atto quale parte integrante, costituito dal Piano di Razionalizzazione 2021 e dalla Relazione sull'attuazione del Piano di Razionalizzazione adottato nel 2020 dalla Camera di Commercio di Alessandria – Asti.

Da tale documento, contenente le schede tecniche relative a tutte le società partecipate direttamente e indirettamente dalla Camera di Commercio, emergono i seguenti esiti applicativi:

- **il mantenimento senza interventi** delle partecipazioni detenute nelle seguenti società:
 1. Agroqualità S.p.a.;
 2. Asti Studi Superiori S.c.r.l.;
 3. BMTI S.c.p.a.;
 4. Ceipiemonte S.c.p.a.;
 5. Dintec - Consorzio per l'innovazione Tecnologica S.c.r.l.;

6. Ente Turismo Langhe Monferrato e Roero S.c.r.l.;
 7. For. Al. S.c.r.l.;
 8. IC Outsourcing S.c.r.l.;
 9. Infocamere S.c.p.a.;
 10. Isnart S.c.p.a.;
 11. PST S.p.a.;
 12. TecnoServiceCamere S.c.p.a.;
- **il mantenimento**, sebbene non vi sia il completo rispetto di alcuni parametri fissati dal D. Lgs. 175/2016, **delle seguenti partecipate in quanto costituite sulla base della normativa comunitaria**, alla quale rispondono in termini di organizzazione e funzioni:
1. Gal Basso Monferrato Astigiano Soc. Coop. a r.l.;
 2. Gal Terre Astigiane nelle colline patrimonio dell'umanità Soc. Coop. a r.l.;
- **il mantenimento**, sebbene non vi sia il completo rispetto di alcuni parametri fissati dal D. Lgs. 175/2016, **delle seguenti partecipate, nelle more di verificare, nell'esercizio 2022, l'esito delle politiche adottate dai soci di maggioranza delle seguenti partecipate**:
1. Alexala S.c.r.l.;
 2. Uniontrasporti S.c.r.l.;
- **il mantenimento, nelle more della conclusione dei processi di razionalizzazione e di riorganizzazione**, della partecipazione in:
1. Tecno Holding S.p.a.;
- **l'attesa della chiusura delle procedure di liquidazione** per le seguenti società:
1. Asti Turismo S.c.r.l. in liquidazione;
 2. Retecamere S.c.r.l. in liquidazione;
- **l'attesa della liquidazione della quota** derivante dall'attuazione dei precedenti piani di razionalizzazione relativa alla partecipazione in:
1. Langhe Monferrato e Roero Scrl;
 2. Expo Piemonte S.r.l.;
 3. Finpiemonte S.p.a.

Alla luce di quanto sopra il Relatore invita la Giunta, competente in materia di partecipazioni secondo quanto previsto dall'art. 14, comma 5, lett. b) della Legge n. 580/93 e s.m.i. e dal vigente Statuto camerale, ad esprimere le sue decisioni ed approvare il documento contenente il Piano di Razionalizzazione 2021 e la Relazione sull'attuazione del Piano di Razionalizzazione adottato nel 2020 dalla Camera di Commercio di Alessandria - Asti con deliberazione di Giunta Camerale n. 32/2020, allegato al presente atto quale parte integrante.

Terminata l'esposizione il Relatore invita la Giunta a deliberare in merito.

LA GIUNTA

UDITA la relazione del Presidente;

- CONSIDERATO** che con la nascita della Camera di Commercio di Alessandria-Asti, avvenuta in data 01.10.2020, si è definito un nuovo assetto delle partecipazioni societarie, dove sono confluite le quote di possesso delle società precedentemente detenute dalle ex Camere di Commercio di Alessandria e di Asti;
- VISTO** il Decreto Legislativo 19 agosto 2016, n. 175, recante “Testo Unico in materia di società a partecipazione pubblica” come modificato dal cd. decreto correttivo n. 100 del 16 giugno 2017 e, in particolare, l’articolo 20, comma 1, il quale prevede l’obbligo per le amministrazioni pubbliche di effettuare *“annualmente, con proprio provvedimento, un’analisi dell’assetto complessivo delle società in cui detengono partecipazioni, dirette o indirette, predisponendo, ove ricorrano i presupposti di cui al comma 2, un piano di riassetto per la loro razionalizzazione, fusione o soppressione, anche mediante messa in liquidazione o cessione”*;
- VISTO** il sopracitato comma 2 dell’articolo 20 che individua le fattispecie per le quali occorre adottare i piani di razionalizzazione, con particolare riferimento alle società che non rispettino i requisiti previsti dall’art. 4 (società aventi per oggetto attività di produzione di beni e servizi non strettamente necessarie per il perseguimento delle finalità istituzionali dell’ente e società che non svolgono una delle attività consentite dall’art. 4) o che ricadano in una delle altre ipotesi previste dall’art. 20, comma 2 (società prive di dipendenti o con un numero di amministratori superiore a quello dei dipendenti; società che svolgono attività analoghe o simili a quelle svolte da altre società o enti pubblici strumentali; società che, nel triennio precedente, abbiano conseguito un fatturato medio non superiore a 1.000.000,00 euro; società diverse da quelle costituite per la gestione di un servizio d’interesse generale che abbiano prodotto un risultato negativo per quattro dei cinque esercizi precedenti; società che necessitano di azioni di contenimento dei costi di funzionamento; società aventi ad oggetto le attività consentite dall’art. 4 che necessitano di iniziative di aggregazione);
- VISTO** il comma 4 dell’articolo 20 del “Testo Unico in materia di società a partecipazione pubblica”, il quale prevede che *“in caso di adozione del piano di razionalizzazione, entro il 31 dicembre dell’anno successivo le pubbliche amministrazioni approvano una relazione sull’attuazione del piano, evidenziando i risultati conseguiti”*;
- VISTO** il Piano di Razionalizzazione 2020 approvato dalla Camera di Commercio di Alessandria - Asti con deliberazione di Giunta n. 32/2020;
- VISTI** gli indirizzi per gli adempimenti relativi alla revisione e al censimento delle partecipazioni pubbliche (art. 20 D.Lgs. n. 175/2016) redatte dalla Struttura di indirizzo, monitoraggio e controllo sull’attuazione del Testo unico in materia di società a partecipazione pubblica (T.U.S.P.), d’intesa con la Corte dei Conti e pubblicate sul sito del MEF;

- VISTA** la nota del 07.12.2021 (prot. camerale 37100/2021), con cui Unioncamere nazionale ha fornito gli indirizzi e le schede contenenti l'analisi dei dati relativi alle società del sistema camerale nazionale alla data del 31.12.2020 ed a cui la Camera di Commercio di Alessandria – Asti si è conformata;
- VISTO** l'art. 14, comma 5, lett. b) della Legge 580 del 29 dicembre 1993 e s.m.i. "Riordinamento delle Camere di Commercio, industria, artigianato e agricoltura" che attribuisce alla Giunta, nei limiti fissati dall'articolo 2, commi 4 e 5, il potere di deliberare in merito alla partecipazione della Camera di Commercio a consorzi, società, associazioni, gestioni di aziende e servizi speciali;
- ESAMINATO** il fascicolo contenente il *Piano di Razionalizzazione 2021* e la *Relazione sull'attuazione del Piano di razionalizzazione 2020 della Camera di Commercio di Alessandria-Asti*, allegato al presente atto quale parte integrante, che raccoglie le schede tecniche delle società partecipate direttamente e indirettamente dall'Ente, distinguendo tra società appartenenti al sistema camerale nazionale e società operanti nel territorio provinciale/regionale;
- PRESO ATTO** che tale documento sarà trasmesso alla Sezione Regionale di Controllo della Corte dei Conti, nonché alla struttura competente del Dipartimento del Tesoro, Ministero Economie e Finanze, tramite l'applicativo Partecipazioni del Portale Tesoro;
- VISTO** l'art. 24 del d.lgs. 7 marzo 2005, n. 82 "Codice dell'amministrazione digitale" e s.m.i.;

ALL'UNANIMITA' DEI PRESENTI

DELIBERA

1. di approvare, per le motivazioni espresse in premessa e qui integralmente richiamate, il documento allegato al presente atto quale parte integrante e sostanziale, contenente il Piano di Razionalizzazione 2021 della Camera di Commercio di Alessandria – Asti e la Relazione sull'attuazione del Piano di razionalizzazione 2020;
2. di prevedere:
 - **il mantenimento senza interventi** delle partecipazioni detenute nelle seguenti società:
 1. Agroqualità S.p.a.;
 2. Asti Studi Superiori S.c.r.l.;
 3. BMTI S.c.p.a.;
 4. Ceipiemonte S.c.p.a.;
 5. Dintec - Consorzio per l'innovazione Tecnologica S.c.r.l.;
 6. Ente Turismo Langhe Monferrato e Roero S.c.r.l.;
 7. For. Al. S.c.r.l.;
 8. IC Outsourcing S.c.r.l.;
 9. Infocamere S.c.p.a.;

10. Isnart S.c.p.a.;
11. PST S.p.a.;
12. TecnoServiceCamere S.c.p.a.;

- **il mantenimento**, sebbene non vi sia il completo rispetto di alcuni parametri fissati dal D. Lgs. 175/2016, **delle seguenti partecipate in quanto costituite sulla base della normativa comunitaria**, alla quale rispondono in termini di organizzazione e funzioni:
 1. Gal Basso Monferrato Astigiano Soc. Coop. a r.l.;
 2. Gal Terre Astigiane nelle colline patrimonio dell'umanità Soc. Coop. a r.l.;

- **il mantenimento**, sebbene non vi sia il completo rispetto di alcuni parametri fissati dal D. Lgs. 175/2016, **delle seguenti partecipate, nelle more di verificare, nell'esercizio 2022, l'esito delle politiche adottate dai soci di maggioranza delle seguenti partecipate**:
 1. Alexala S.c.r.l.;
 2. Uniontrasporti S.c.r.l.;

- **il mantenimento, nelle more della conclusione dei processi di razionalizzazione e di riorganizzazione**, della partecipazione in:
 1. Tecno Holding S.p.a.;

- **l'attesa della chiusura delle procedure di liquidazione** per le seguenti società:
 1. Asti Turismo S.c.r.l. in liquidazione;
 2. Retecamere S.c.r.l. in liquidazione;

- **l'attesa della liquidazione della quota** derivante dall'attuazione dei precedenti piani di razionalizzazione relativa alla partecipazione in:
 1. Langhe Monferrato e Roero Scrl;
 2. Expo Piemonte S.r.l.;
 3. Finpiemonte S.p.a.

Il presente atto è immediatamente esecutivo.

FB/SG

IL SEGRETARIO GENERALE
Roberta Panzeri

IL PRESIDENTE
Gian Paolo Coscia

Il presente atto è pubblicato integralmente nell'Albo Informatico della Camera di Commercio di Alessandria-Asti (ai sensi dell'art.32 della legge n.69/2009 e del regolamento camerale per la pubblicazione degli atti).

Le firme di Roberta Panzeri e Gian Paolo Coscia, nel documento originale, sono apposte digitalmente ai sensi dell'art. 24 del d.lgs. 7 marzo 2005, n. 82 "Codice dell'amministrazione digitale" e s.m.i.
--



**Partecipazioni societarie detenute dalla Camera di Commercio di
Alessandria - Asti**

**Piano di Razionalizzazione 2021 e relazione sull'attuazione
del Piano di razionalizzazione 2020**

Delibera della Giunta Camerale del 22 dicembre 2021

SOMMARIO

1. Premessa.....	4
2. Gli adempimenti previsti dal D. Lgs. 175/2016.....	4
3. Le partecipazioni attualmente detenute dalla Camera di Commercio di Alessandria – Asti.....	5
4. Il Piano di Razionalizzazione 2020 della Camera di commercio di Alessandria - Asti (dati al 31.12.2019)	8
5. Relazione sull’attuazione del Piano di Razionalizzazione 2020 della Camera di Commercio di Alessandria - Asti.....	10
JOB CAMERE S.R.L. IN LIQUIDAZIONE.....	11
AURUM ET PURPURA S.P.A.	12
FINPIEMONTE S.P.A.	13
EXPO PIEMONTE S.R.L.....	14
LANGHE MONFERRATO E ROERO S.C.R.L.	15
ASTI TURISMO S.C.R.L.	16
RETECAMERE S.R.L. IN LIQUIDAZIONE.....	17
TECNO HOLDING S.P.A.....	17
6. Il quadro delle partecipazioni detenute dalla Camera di Commercio di Alessandria-Asti al 31.12.2020	20
6.1 Partecipazioni dirette.....	23
6.2 Partecipazioni indirette	26
7. Piano di razionalizzazione: criteri e metodologia.....	29
7.1 Considerazioni preliminari.....	29
8. Conclusioni.....	31
8.1 Esiti applicativi	31
9. Schede tecniche delle società partecipate.....	32
9.1 Società direttamente partecipate.....	32
AGROQUALITA' S.P.A. – 05053521000.....	33
ALEXALA AGENZIA DI ACCOGLIENZA E PROMOZIONE TURISTICA LOCALE DELLA PROVINCIA DI ALESSANDRIA S.C.R.L. – 96029620067	36
ASTI STUDI SUPERIORI SOCIETA’ CONSORTILE A R.L.– CF 01409820055	40
BORSA MERCI TELEMATICA ITALIANA SCPA – CF 06044201009.....	43
CEIPIEMONTE S.C.P.A. – CF 09489220013	46
DINTEC SCARL – CF 04338251004.....	49
ENTE TURISMO LANGHE MONFERRATO E ROERO S.C.A R.L. – CF 02513140042.....	52

FOR.AL. S.C.R.L.- CONSORZIO PER LA FORMAZIONE PROFESSIONALE DELL'ALESSANDRINO – CF 01808080061	55
GAL BASSO MONFERRATO ASTIGIANO SOC. COOP. A R.L. – CF 01150930053	58
G.A.L. TERRE ASTIGIANE NELLE COLLINE PATRIMONIO DELL'UMANITA'	62
IC OUTSOURCING SCARL – CF 04408300285	66
INFOCAMERE SCPA – CF 02313821007	69
ISNART SCPA – CF 04416711002	72
PARCO SCIENTIFICO E TECNOLOGICO S.P.A. - CF 01701830067	75
TECNO HOLDING SPA – CF 05327781000	78
TECNOSERVICECAMERE SCPA – CF 04786421000	81
UNIONTRASPORTI SCARL – CF 08624711001	84
9.2 Società indirettamente partecipate	87
ARIES SCRL – CF 01312720327	88
BANCA DI CREDITO COOPERATIVO DI ROMA – CF 01275240586	91
AUTOSTRADE LOMBARDE SPA – CF 02677720167	94
ECOCERVED SCARL – CF 03991350376	97
HAT SGR SPA – CF 09634381009	100
ICONTO SRL - CF 14847241008	103
I.TER SCARL – CF 02968610309	106
RS RECORDS STORE SPA – CF 01489570331	109
SAGAT SPA – CF 00505180018	112
SI.CAMERA SCARL – CF 12620491006	115
TINEXTA SPA – CF 10654631000	118
UNIMERCATORUM SRL – CF 13564721002	121

1. Premessa

Entro il 31 dicembre 2021 le pubbliche amministrazioni hanno l'obbligo di procedere all'adozione del provvedimento di revisione periodica delle partecipazioni detenute al 31 dicembre 2020, predisponendo, ove ne ricorrano i presupposti, un piano di riassetto, corredato da apposita relazione tecnica.

Obiettivo del presente documento è quindi quello di effettuare l'analisi dell'assetto complessivo delle società in cui la Camera di Commercio di Alessandria - Asti detiene partecipazioni, secondo quanto previsto dall'art. 20 del decreto legislativo n. 175/2016 - Testo Unico in materia di società a partecipazione pubblica. A tale scopo si è proceduto alla compilazione di singole schede tecniche al fine di analizzare analiticamente, secondo i criteri previsti dalla normativa sotto richiamata, ognuna delle società partecipate dall'ente camerale.

2. Gli adempimenti previsti dal D. Lgs. 175/2016

L'introduzione del T.U. sulle società a partecipazione pubblica (D. Lgs. n. 175/2016) ha apportato numerose modifiche alla legislazione vigente in materia. Tra le principali novità introdotte dal decreto emerge l'articolo 20, il quale prevede l'obbligo per le pubbliche amministrazioni di effettuare annualmente un'analisi dell'assetto complessivo delle società in cui detengono partecipazioni predisponendo, se ne ricorrono i presupposti, un piano di razionalizzazione.

Di seguito si riporta il testo dell'art. 20, comma 1, T.U. 175/2016.

“Razionalizzazione periodica delle partecipazioni pubbliche”

1. Fermo quanto previsto dall'articolo 24, comma 1, le amministrazioni pubbliche effettuano annualmente, con proprio provvedimento, un'analisi dell'assetto complessivo delle società in cui detengono partecipazioni, dirette o indirette, predisponendo, ove ricorrano i presupposti di cui al comma 2, un piano di riassetto per la loro razionalizzazione, fusione o soppressione, anche mediante messa in liquidazione o cessione. Fatto salvo quanto previsto dall'articolo 17, comma 4, del decreto-legge 24 giugno 2014, n. 90, convertito, con modificazioni, dalla legge 11 agosto 2014, n. 114, le amministrazioni che non detengono alcuna partecipazione lo comunicano alla sezione della Corte dei conti competente ai sensi dell'articolo 5, comma 4, e alla struttura di cui all'articolo 15.

2. I piani di razionalizzazione, corredati di un'apposita relazione tecnica, con specifica indicazione di modalità e tempi di attuazione, sono adottati ove, in sede di analisi di cui al comma 1, le amministrazioni pubbliche rilevino:

- a) partecipazioni societarie che non rientrino in alcuna delle categorie di cui all'articolo 4;*
- b) società che risultino prive di dipendenti o abbiano un numero di amministratori superiore a quello dei dipendenti;*
- c) partecipazioni in società che svolgono attività analoghe o simili a quelle svolte da altre società partecipate o da enti pubblici strumentali;*
- d) partecipazioni in società che, nel triennio precedente, abbiano conseguito un fatturato medio non superiore a un milione di euro;*
- e) partecipazioni in società diverse da quelle costituite per la gestione di un servizio d'interesse generale che abbiano prodotto un risultato negativo per quattro dei cinque esercizi precedenti;*

- f) necessità di contenimento dei costi di funzionamento;
- g) necessità di aggregazione di società aventi ad oggetto le attività consentite all'articolo 4.

3. I provvedimenti di cui ai commi 1 e 2 sono adottati entro il 31 dicembre di ogni anno e sono trasmessi con le modalità di cui all'articolo 17 del decreto-legge n. 90 del 2014, convertito, con modificazioni, dalla legge di conversione 11 agosto 2014, n. 114 e rese disponibili alla struttura di cui all'articolo 15 e alla sezione di controllo della Corte dei conti competente ai sensi dell'articolo 5, comma 4.

4. In caso di adozione del piano di razionalizzazione, entro il 31 dicembre dell'anno successivo le pubbliche amministrazioni approvano una relazione sull'attuazione del piano, evidenziando i risultati conseguiti, e la trasmettono alla struttura di cui all'articolo 15 e alla sezione di controllo della Corte dei conti competente ai sensi dell'articolo 5, comma 4.

5. I piani di riassetto possono prevedere anche la dismissione o l'assegnazione in virtù di operazioni straordinarie delle partecipazioni societarie acquistate anche per espressa previsione normativa. I relativi atti di scioglimento delle società o di alienazione delle partecipazioni sociali sono disciplinati, salvo quanto diversamente disposto nel presente decreto, dalle disposizioni del codice civile e sono compiuti anche in deroga alla previsione normativa originaria riguardante la costituzione della società o l'acquisto della partecipazione.”

Si rammenta che, in base all'articolo 26, comma 12-quinquies, del T.U.S.P., il limite del fatturato di un milione di euro di cui all'art. 20, comma lettera d), si applica solo dal triennio 2017-2019, mentre per i piani di razionalizzazione approvati nelle annualità 2018 (triennio 2015-2017) e 2019 (triennio 2016-2018) si applicava il limite di euro 500 mila.

Come si può notare l'art. 20 fissa diversi limiti che gli enti pubblici devono rispettare per procedere all'acquisto o al mantenimento delle partecipazioni in società.

Tali limiti hanno natura eterogenea in quanto coinvolgono diversi aspetti delle partecipazioni societarie: coerenza con le finalità istituzionali dell'ente, limitazioni con riferimento all'attività svolta dalla società partecipata, requisiti di tipo quantitativo, vincoli che richiamano il principio di buon andamento dell'azione amministrativa in termini di efficacia/efficienza/economicità.

3. Le partecipazioni attualmente detenute dalla Camera di Commercio di Alessandria – Asti

Come già descritto nel Piano di Razionalizzazione 2020 (dati al 31.12.2019), in data 01.10.2020 si è concluso l'iter relativo all'accorpamento delle Camere di Commercio di Alessandria e di Asti, che ha portato alla nascita della nuova Camera di Commercio di Alessandria - Asti, operativa a far data dal 02.10.2020.

La previsione legislativa contenuta nel D.M. 16 febbraio 2018, il quale all'art. 3 “Successione nei rapporti giuridici, finanziari, patrimoniali” dispone che le nuove Camere di Commercio subentrino nella titolarità delle posizioni e dei rapporti giuridici attivi e passivi, anche processuali, che afferiscono alle preesistenti Camere di commercio, a decorrere dal giorno successivo alla loro

costituzione, ha portato al nuovo assetto delle partecipazioni detenute dalla Camera di Commercio di Alessandria – Asti, già rappresentato nel precedente Piano di Razionalizzazione.

Posto che il presente Piano di Razionalizzazione opera con riferimento alle partecipazioni detenute al 31.12.2020, si riporta, per completezza di informazione, la situazione delle partecipazioni detenute a dicembre 2021: la stessa è rappresentata nelle tabelle che seguono.

Figura 3.1

CCIAA di Alessandria - Asti: Grafico delle partecipazioni societarie detenute

Situazione a dicembre 2021

**La Camera di Commercio di Alessandria - Asti
Società Partecipate**



Tabella 3.1

CCIAA di Alessandria - Asti: Schema delle partecipazioni societarie attualmente detenute*

Situazione a dicembre 2021

CCIAA DI ALESSANDRIA ASTI				
denominazione	capitale	quota		note
		(euro)	(%)	
AGROQUALITA' S.P.A. SOCIETA' PER LA CERTIFICAZIONE DELLA QUALITA' NELL'AGROALIMENTARE SOCIETA' PER AZIONI	1.856.191,41	4.562,97	0,25%	8.947 azioni ordinarie pari a nominali euro 4.562,97
ALEXALA S.C.R.L. AGENZIA DI ACCOGLIENZA E PROMOZIONE TURISTICA LOCALE DELLA PROVINCIA DI ALESSANDRIA S.C.R.L.	42.750,00	1.811,46	4,24%	quota di euro 1.811,46
ASTISS S.C.R.L. ASTI STUDI SUPERIORI SOCIETA' CONSORTILE A R.L.	45.000,00	1.899,00	4,22%	quota di euro 1.899,00
ASTI TURISMO - A TL S.C.R.L.	40.000,00	5.981,88	14,95%	quota di euro 5.981,88
BMTI S.C.P.A. BORSA MERCI TELEMATICA ITALIANA SCPA	2.387.372,16	3.295,82	0,14%	11 azioni ordinarie pari a nominali euro 3.295,82
CEPIEMONTE S.C.P.A. CENTRO ESTERO PER L'INTERNAZIONALIZZAZIONE S.C.P.A.	250.000,00	17.809,00	7,12%	17.809 azioni del valore nominale di 1,00 pari a complessivi euro 17.809,28
DINTEC S.C.R.L. CONSORZIO PER L'INNOVAZIONE TECNOLOGICA S.C.R.L.	551.473,09	943,56	0,17%	quota di euro 943,56
ENTE TURISMO LANGHE MONFERRATO ROERO S.C.A R.L.	70.000,00	600,00	0,86%	quota di euro 600,00
FOR.AL. CONSORZIO PER LA FORMAZIONE PROFESSIONALE DELL'ALESSANDRINO - SOCIETA' CONSORTILE A RESPONSABILITA' LIMITATA	96.960,00	9.696,00	10,00%	quota di euro 9.696,00
G.A.L. BASSO MONFERRATO ASTIGIANO SOC. COOP. A R.L.	33.798,38	309,84	0,92%	quota di euro 309,84
G.A.L. TERRE A STIGIANE NELLE COLLINE PA TRIMONIO DELL'UMANITA' SOC. COOP. A R.L.	1.275,00	25,00	1,96%	quota di euro 25,00
IC OUTSOURCING S.C.R.L.	372.000,00	5.082,63	1,37%	quota di euro 5.082,63
INFOCAMERE S.C.P.A. SOCIETA' CONSORTILE DI INFORMATICA DELLE CAMERE DI COMMERCIO ITALIANE PER AZIONI	17.670.000,00	394.031,70	2,23%	127.107 azioni ordinarie pari a nominali euro 394.031,70
ISNART ISTITUTO NAZIONALE RICERCHE TURISTICHE S.C.P.A.	292.184,00	4.539,00	1,55%	4.539 azioni ordinarie pari a nominali euro 4.539,00
PARCO SCIENTIFICO E TECNOLOGICO IN VALLE SCRIVIA S.P.A.	5.271.936,01	48.147,00	0,91%	300 azioni ordinarie pari a nominali euro 48.147,00
RETECAMERE S. CONS. A RL IN LIQUIDAZIONE	242.356,34	344,33	0,14%	quota di euro 344,33
TECNO HOLDING - SOCIETA' PER AZIONI	25.000.000,00	981.999,78	3,93%	65.985.396 azioni ordinarie pari a nominali euro 981.999,78
TECNOSERVICECAMERE S.C.P.A.	1.318.941,00	43.740,84	3,32%	84.117 azioni ordinarie pari a nominali euro 43.740,84
UNIONTRA SPORTI SOCIETA' CONSORTILE A RESPONSABILITA' LIMITATA	389.041,22	203,82	0,05%	quota di euro 203,82

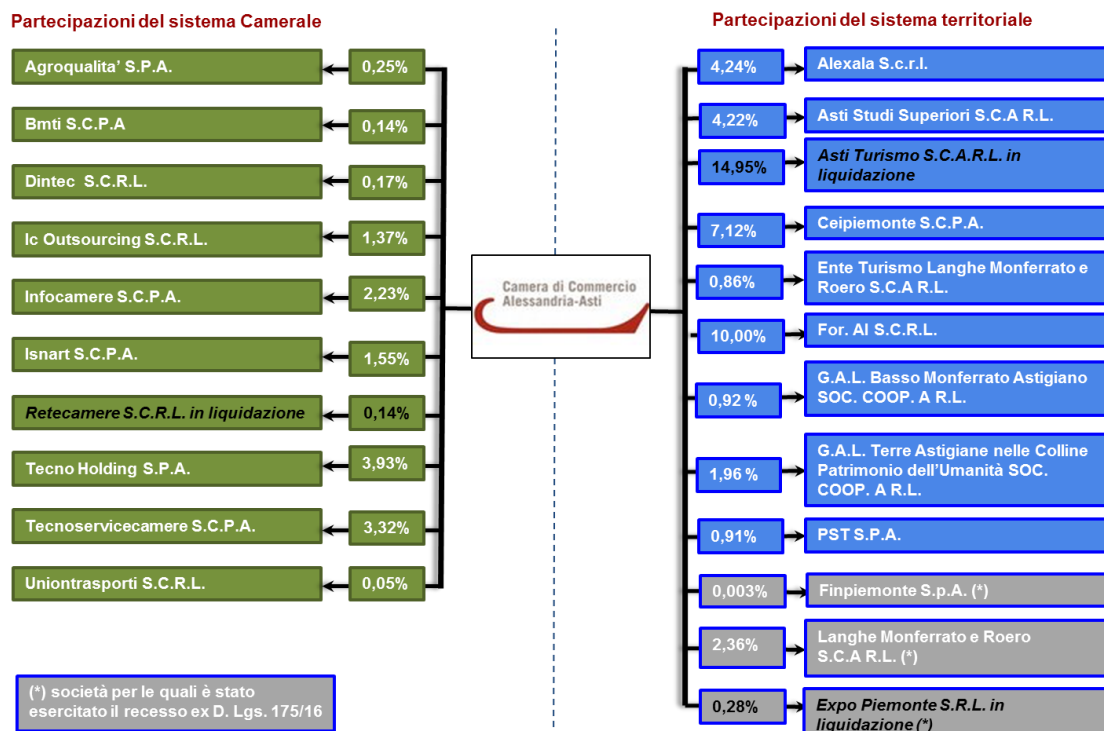
* non vengono considerate in tale tabella le partecipazioni per le quali è già stato esercitato il diritto di recesso (Finpiemonte Spa, Langhe Monferrato e Roero Scrl e Expo Piemonte Srl).

4. Il Piano di Razionalizzazione 2020 della Camera di commercio di Alessandria - Asti (dati al 31.12.2019)

Con deliberazione 32 del 24.12.2020 avente ad oggetto “Razionalizzazione periodica delle partecipazioni societarie (Articolo 20 Testo Unico sulle Società Partecipate)”, la Giunta della Camera di Commercio di Alessandria - Asti aveva deliberato di prevedere:

- il mantenimento senza interventi delle partecipazioni detenute nelle seguenti società:
 1. Agroqualità S.p.a.;
 2. Alexala S.c.r.l.;
 3. Astiss S.c.r.l.;
 4. BMTI S.c.p.a.;
 5. Ceipiemonte S.c.p.a.;
 6. Dintec - Consorzio per l'innovazione Tecnologica S.c.r.l.;
 7. Ente Turismo Langhe Monferrato e Roero S.c.r.l.;
 8. For. Al. S.c.r.l.;
 9. IC Outsourcing S.c.r.l.;
 10. Infocamere S.c.p.a.;
 11. Isnart S.c.p.a.;
 12. PST S.p.a.;
 13. TecnoServiceCamere S.c.p.a.;
 14. Uniontrasporti S.c.r.l.;

- il mantenimento, sebbene non vi fosse il completo rispetto di alcuni parametri fissati dal D. Lgs. 175/2016, delle seguenti partecipate in quanto costituite sulla base della normativa comunitaria, alla quale rispondono in termini di organizzazione e funzioni:
 1. Gal Basso Monferrato Astigiano Soc. Coop. a r.l.;
 2. Gal Terre Astigiane nelle colline patrimonio dell'umanità Soc. Coop. a r.l.;

- il mantenimento, nelle more della conclusione dei processi di razionalizzazione e di riorganizzazione delle partecipazioni, in:
 1. Tecno Holding S.p.a.;

- l'attesa della chiusura delle procedure di liquidazione per le seguenti società:
 1. Asti Turismo S.c.r.l. in liquidazione;
 2. Retecamere S.c.r.l. in liquidazione;

- la conferma della procedura di cessione/recesso già avviata in attuazione dei precedenti piani di razionalizzazione della partecipazione in:
 1. Langhe Monferrato e Roero Scrl;
 2. Expo Piemonte S.r.l.;
 3. Finpiemonte S.p.a.

Nella tabella che segue vengono riassunte le decisioni assunte con l'adozione del piano di razionalizzazione della Camere di Commercio di Alessandria - Asti come sopra riportato.

Tabella 4.1

Piano di Razionalizzazione 2020 (dati al 31.12.2019): decisioni assunte

PARTECIPAZIONI DIRETTE		PARTECIPAZIONI INDIRETTE
Agroqualità spa Alexala s.c.r.l. Astiss soc. cons. a r.l. BMTI s.c.p.a. Ceipiemonte s.c.p.a. Dintec s.c.r.l. Ente Turismo Langhe Monferrato e Roero s.c.r.l. For.al soc. cons. a r.l. GAL Basso Monf. Ast. soc. coop. a r.l. GAL Terre Astigiane soc. coop. a r.l. IC Outsourcing s.c.r.l. Infocamere s.c.p.a. Isnart s.c.p.a. Parco scientifico e tecnologico s.p.a. Tecnoservicecamere s.c.p.a. Uniontrasporti s.c.r.l.	mantenimento senza razionalizzazione	Autostrade Lombarde s.p.a. Banca di credito cooperativo di Roma Ecocerved S.c.a r.l. IConto s.r.l. Si. Camera. s.c.r.l Tinexta s.p.a.
Tecno Holding s.p.a.	mantenimento con razionalizzazione	
	Razionalizzazione	HAT SGR s.p.a. RS Records Store s.p.a. Sagat s.p.a.
Asti Turismo s.c.r.l. Retecamere s.r.l.	in attesa di chiusura della liquidazione	
Expo Piemonte s.p.a. Langhe Monferrato e Roero s.c.r.l. Finpiemonte s.p.a.	conferma della procedura di cessione/recesso	

5. Relazione sull'attuazione del Piano di Razionalizzazione 2020 della Camera di Commercio di Alessandria - Asti

Di seguito si riportano le schede relative alle società partecipate oggetto di razionalizzazione alla luce di quanto deliberato dalla Camera di Commercio di Alessandria - Asti nel 2020, redatte secondo le linee guida fornite dal Ministero dell'Economia e delle Finanze in collaborazione con la Corte dei Conti pubblicate nel 2021.

Come previsto dalle suddette linee guida nella sezione riguardante le schede per l'attuazione dei piani di razionalizzazione, "la rilevazione delle informazioni riguarderà solamente le partecipazioni dirette".

Partecipazioni dirette non più detenute al 31/12/2020 o alla data di adozione del provvedimento:

Messa in liquidazione della società – Scioglimento della società

AURUM ET PURPURA S.P.A.

JOB CAMERE S.R.L. IN LIQUIDAZIONE

Partecipazioni dirette detenute alla data del 31/12/2020 e ancora detenute alla data di adozione del provvedimento di razionalizzazione

Alienazione della partecipazione

FINPIEMONTE S.P.A.

Recesso dalla società

EXPO PIEMONTE S.R.L.

LANGHE MONFERRATO E ROERO S.C.R.L.

Messa in liquidazione della società

ASTI TURISMO S.C.R.L.

RETECAMERE S.R.L. IN LIQUIDAZIONE

Mantenimento della partecipazione con azioni di razionalizzazione della società

TECNO HOLDING S.P.A.

5.1 Schede Tecniche relative all'attuazione del Piano di Razionalizzazione

Partecipazioni dirette non più detenute al 31/12/2020 o alla data di adozione del provvedimento:

Messa in liquidazione della società – Scioglimento della società

SCHEDE PARTECIPAZIONI NON PIU' DETENUTE

Recesso dalla società

JOB CAMERE S.R.L. IN LIQUIDAZIONE

DATI ANAGRAFICI DELLA PARTECIPATA

Codice Fiscale	04117630287
Denominazione	JOB CAMERE S.R.L. IN LIQUIDAZIONE

NOME DEL CAMPO	Indicazioni per la compilazione
Partecipazione non più detenuta in attuazione di precedenti piani di razionalizzazione	sì
Data di conclusione della procedura	16.06.2020
Ottenimento di un introito finanziario	sì
Ammontare dell'introito finanziario previsto dall'operazione (€)	Euro 9.122,19 (8.936,29 per la Camera di Commercio di Alessandria + 185,90 per la Camera di Commercio di Asti)
Ammontare dell'introito finanziario incassato (€)	Euro 15.725,33 (15.486,35 per la Camera di Commercio di Alessandria + 238,98 per la Camera di Commercio di Asti)
Data in cui è avvenuto l'incasso dell'introito finanziario	17.06.2020
Data prevista per l'incasso del saldo	-
Ulteriori informazioni*	Nel corso del 2020 si è conclusa la liquidazione di Job Camere s.r.l. mediante la cessione delle quote societarie alla società DURING S.p.A. per un totale di euro 1.039.783,63 (avvenuta in data 16.06.2020, con atto notarile Rep. 303875, Raccolta 15274). La quota della Camera di Commercio di Alessandria, pari a nominali euro 8.936,29 è stata pertanto liquidata per un valore di euro 15.486,35 mediante bonifico di pari importo, mentre la quota della Camera di Commercio di Asti, pari a nominali euro 185,90 è stata liquidata per euro 238,98.

*Campo testuale con compilazione facoltativa.

SCHEDE PARTECIPAZIONI NON PIU' DETENUTE

Scioglimento/Liquidazione della società

AURUM ET PURPURA S.P.A.

DATI ANAGRAFICI DELLA PARTECIPATA

Codice Fiscale	01332260056
Denominazione	AURUM ET PURPURA S.P.A.

NOME DEL CAMPO	Indicazioni per la compilazione
Partecipazione non più detenuta in attuazione di precedenti piani di razionalizzazione	sì
Data di conclusione della procedura	24.12.2019 (approvazione del bilancio finale di liquidazione)
Società cessata a chiusura della seguente procedura	Liquidazione volontaria o giudiziale
Dettagli causa di cessazione della società	La società è stata sciolta per il raggiungimento di parte dell'oggetto sociale (ristrutturazione del complesso immobiliare denominato Enofila) e tenuto conto delle sopravvenute esigenze di razionalizzazione delle partecipazioni detenute dalle Amministrazioni Pubbliche.
Data di cancellazione della società dal Registro delle Imprese	09.01.2020 (con data domanda 27.12.2019)
Ottenimento di un introito finanziario	sì
Ammontare dell'introito finanziario previsto dall'operazione (€)	-
Ammontare dell'introito finanziario incassato (€)	Euro 185.197,03
Data in cui è avvenuto l'incasso dell'introito finanziario	31.12.2019
Data prevista per l'incasso del saldo	-
Ulteriori informazioni*	In data 21.3.2019, è divenuta esecutiva la delibera adottata l'11 dicembre 2018 relativa alla riduzione del capitale sociale ai sensi dell'art. 2445 c.c. in conseguenza della decorrenza, senza opposizione, del termine di cui al suddetto articolo. In data 24.12.2019, è stato approvato il bilancio finale di liquidazione ed il piano di riparto che ha previsto l'assegnazione alla ex Camera di Commercio di Asti dell'importo di euro 185.197,03. In data 27.12.2019, in considerazione della chiusura della procedura di liquidazione, è stata richiesta la cancellazione della società dal Registro delle Imprese. La società è stata cancellata in data 09.01.2020.

*Campo testuale con compilazione facoltativa.

Partecipazioni dirette detenute alla data del 31/12/2020 e ancora detenute alla data di adozione del provvedimento di razionalizzazione

Alienazione della partecipazione

SCHEDA STATO DI ATTUAZIONE

Alienazione della partecipazione

FINPIEMONTE S.P.A.

DATI ANAGRAFICI DELLA PARTECIPATA

Codice Fiscale	01947660013
Denominazione	FINPIEMONTE S.P.A.

NOME DEL CAMPO	Indicazioni per la compilazione
Stato di attuazione della procedura	procedura conclusa senza alienazione
Motivazioni del mancato avvio della procedura	
Tipologia di procedura	procedura ad evidenza pubblica
Data di avvio della procedura	26.11.2020
Stato di avanzamento della procedura	Procedura conclusa il 01.02.2021
Motivazioni della conclusione della procedura con esito negativo	Nessuna offerta pervenuta.
Ulteriori informazioni*	<p>La Camera di Commercio di Alessandria-Asti, in esecuzione della deliberazione della Giunta camerale n. 18 del 26/11/2020 avente ad oggetto "Razionalizzazione delle partecipazioni camerali: avvio della procedura di alienazione della partecipazione societaria in Finpiemonte S.p.A.", nonché in conformità con le disposizioni del D.Lgs. n. 175/2016, aveva indetto, con determinazione del Segretario Generale n. 55 del 31/12/2020, una procedura aperta per la cessione della partecipazione societaria detenuta in Finpiemonte SpA, fissando la scadenza per la presentazione delle offerte al giorno 01/02/2021. Non essendo pervenuta alcuna offerta entro la scadenza predetta, la Camera, con nota del 14/05/2021 (prot. camerale 15089/2021), ha quindi richiesto il rimborso delle azioni annullate a seguito della riduzione di capitale sociale di cui all'assemblea sociale del 03/08/2020 e la liquidazione della partecipazione in base ai criteri stabiliti all'articolo 2437-ter, secondo comma e seguendo il procedimento di cui all'articolo 2437- quater del codice civile (previsto dall'art. 24, comma 5, del D. Lgs. n. 175/2016).</p> <p>A seguito della convocazione delle Assemblee di luglio, di agosto e di novembre 2021, la Camera di commercio ha inviato note del 07.07.2021 (prot. camerale 22266/2021), del 10.09.2021 (prot. camerale 27636/2021), del 15.10.2021 (prot. camerale 31025/2021) e del 14.12.2021 (prot. camerale n. 37560/2021) con cui ha richiamato quanto già comunicato con la sopracitata nota del 14/05/2021 (prot. camerale 15089/2021) e comunicato che rimane in attesa della liquidazione della quota spettante.</p>

*Campo testuale con compilazione facoltativa.

Partecipazioni dirette detenute alla data del 31/12/2020 e ancora detenute alla data di adozione del provvedimento di razionalizzazione

Recesso dalla società

SCHEDE PARTECIPAZIONI ANCORA DETENUTE - STATO DI ATTUAZIONE

Recesso dalla società

EXPO PIEMONTE S.R.L.

DATI ANAGRAFICI DELLA PARTECIPATA

Codice Fiscale	02019530068
Denominazione	EXPO PIEMONTE S.R.L.

NOME DEL CAMPO	Indicazioni per la compilazione
Stato di attuazione della procedura	Recesso esercitato, ma in attesa di risposta da parte della Società
Motivazioni del mancato avvio della procedura (mancato esercizio del diritto di recesso)	
Stato di avanzamento della procedura	
Motivazioni della conclusione della procedura con esito negativo	
Data di esercizio del diritto di recesso	02.04.2015
Ulteriori informazioni*	Con provvedimento n. 29 del 30.03.2015 la Camera di Commercio di Alessandria ha deliberato di recedere dalla società: il recesso, effettuato per effetto dell'art. 2437 c.c. lettera b), è stato comunicato con lett. prot. n. 4226 del 02.04.2015 alla partecipata. Dal 2016 la Camera di Commercio di Alessandria ha più volte sollecitato la società a provvedere alla determinazione ed alla liquidazione della quota (solleciti effettuati con note prot. 14448/2015, prot. 3216 del 28/02/2017, prot. 9439/2018, prot. 4463/2019, prot. 2678/2020 e prot. 22267/2021). La società, inoltre, è in scioglimento e liquidazione dal 22.06.2018.

*Campo testuale con compilazione facoltativa.

LANGHE MONFERRATO E ROERO S.C.R.L.**DATI ANAGRAFICI DELLA PARTECIPATA**

Codice Fiscale	02437020049
Denominazione	LANGHE MONFERRATO E ROERO S.C.R.L.

NOME DEL CAMPO	Indicazioni per la compilazione
Stato di attuazione della procedura	Recesso esercitato, ma in attesa di risposta da parte della Società
Motivazioni del mancato avvio della procedura (mancato esercizio del diritto di recesso)	-
Stato di avanzamento della procedura	<p>La ex Camera di commercio di Alessandria aveva deliberato di recedere dalla società con deliberazione della Giunta camerale n. 29 del 30/03/2015 ed aveva comunicato il recesso alla stessa con nota prot. n. 5143 /2015 del 22.04.2015.</p> <p>La ex Camera di commercio di Asti aveva deliberato di recedere dalla società con provvedimento n. 34 del 31.03.2015 ed aveva comunicato il recesso alla stessa con lettera prot. n. 4932/7-7-7 del 07.05.2015.</p> <p>Nel corso degli anni entrambe le ex Camere di Commercio di Alessandria e di Asti hanno sollecitato la società a provvedere, la quale, nell'assemblea del 18.06.2016, ha demandato ad una successiva assemblea la definizione dei recessi. Anche nell'assemblea del 16.06.2018 si è deciso di rinviare ad una successiva assemblea la definizione dei recessi in considerazione dell'evoluzione della normativa e del fatto che la società non richiede ai soci alcun versamento annuale.</p> <p>A seguito dell'accorpamento delle Camere di commercio di Alessandria e di Asti nella nuova Camera di commercio di Alessandria-Asti, quest'ultima, con lettera prot. n. 19909 del 16.06.2021, ha intimato la società ad attivare con sollecitudine le procedure volte a consentire la liquidazione delle quote e l'uscita dalla compagine sociale delle ex Camere di commercio di Alessandria e di Asti, avendo preso atto che nell'assemblea dei soci convocata per il giorno 26.06.2021 i suddetti recessi non rientravano di nuovo nell'ordine del giorno.</p> <p>Ad oggi la società non ha ancora provveduto alla determinazione e alla liquidazione del valore delle quote dismesse.</p>
Motivazioni della conclusione della procedura con esito negativo	-
Data di esercizio del diritto di recesso	22/04/2015 (Camera di Commercio di Alessandria) 07/05/2015 (Camera di Commercio di Asti)
Ulteriori informazioni*	-

*Campo testuale con compilazione facoltativa.

Liquidazione della società

SCHEDE PARTECIPAZIONI ANCORA DETENUTE - STATO DI ATTUAZIONE

Liquidazione della società

ASTI TURISMO S.C.R.L.

DATI ANAGRAFICI DELLA PARTECIPATA

Codice Fiscale	01191650058
Denominazione	ASTI TURISMO S.C.R.L.

NOME DEL CAMPO	Indicazioni per la compilazione
Stato di attuazione della procedura	Procedura di liquidazione in corso
Motivazioni del mancato avvio della procedura di liquidazione	-
Data di nomina dei liquidatori	01.01.2019
Stato di avanzamento della procedura	-
Data di deliberazione della revoca	-
Motivazioni della conclusione della procedura con esito negativo	-
Ulteriori informazioni*	Lo scioglimento della società è stato disposto in data 11.12.2018 con delibera dell'assemblea straordinaria dei soci avente effetto a partire dal 1° giorno del mese successivo alla data di iscrizione della delibera nel Registro delle Imprese. Come da verbale dell'assemblea straordinaria dell'11.12.2018 la società è stata posta in scioglimento allo scopo di costituire un soggetto unico di promozione turistica dell'area Langhe Monferrato e Roero con l'obiettivo di conseguire il contenimento della spesa.

*Campo testuale con compilazione facoltativa.

RETECAMERE S.R.L. IN LIQUIDAZIONE

DATI ANAGRAFICI DELLA PARTECIPATA

Codice Fiscale	08618091006
Denominazione	RETECAMERE S.R.L. IN LIQUIDAZIONE

NOME DEL CAMPO	Indicazioni per la compilazione
Stato di attuazione della procedura	Procedura di liquidazione in corso
Motivazioni del mancato avvio della procedura di liquidazione	-
Data di nomina dei liquidatori	04.09.2013
Stato di avanzamento della procedura	-
Data di deliberazione della revoca	-
Motivazioni della conclusione della procedura con esito negativo	-
Ulteriori informazioni*	La società è stata posta in liquidazione con atto del 04.09.2013

*Campo testuale con compilazione facoltativa.

Mantenimento della partecipazione con azioni di razionalizzazione della società

SCHEDE PARTECIPAZIONI ANCORA DETENUTE - STATO DI ATTUAZIONE

Mantenimento della partecipazione con azioni di razionalizzazione della società

TECNO HOLDING S.P.A.

DATI ANAGRAFICI DELLA PARTECIPATA

Codice Fiscale	05327781000
Denominazione	TECNO HOLDING S.P.A.

NOME DEL CAMPO	Indicazioni per la compilazione
Stato di attuazione della procedura	Interventi di razionalizzazione della società in corso
Interventi di razionalizzazione previsti	Tecno Holding ha valutato la necessità di adeguare le previsioni statutarie con quelle legislative (Testo Unico Partecipate), prevedendo modifiche all'oggetto sociale che sarà delimitato, fatte salve le attività meramente strumentali, alla sola attività di assunzione e gestione di partecipazioni in società che svolgono le attività indicate dall'art. 4 del Testo Unico Partecipate. Gli interventi previsti riguardano: <ul style="list-style-type: none">- partecipazioni societarie;- immobili;- quote di Fondi di Investimento.
Motivazioni del mancato avvio degli interventi di razionalizzazione previsti	

NOME DEL CAMPO	Indicazioni per la compilazione
Interventi di razionalizzazione realizzati	<p>Come comunicato dalla società con nota del 30.11.2021 (prot. 36110/2021) gli interventi realizzati sono i seguenti:</p> <p>1. Partecipazioni Societarie</p> <ul style="list-style-type: none"> • Nel settembre 2021, Tecno Holding ha ceduto la sua intera partecipazione del 2,14% in Autostrade Lombarde S.p.A. al prezzo di Euro 4.462.693 (pari ad Euro 0,4462 per azione) ad Aleatica S.A.U. già azionista di controllo della società. • Nel maggio 2021, Tecno Holding ha confermato ad Horizon S.r.l. - socio di maggioranza di HAT SGR S.p.A - la propria disponibilità ad accelerare la vendita della residua partecipazione del 30% nella società. Alla data del 19.11.2021 sono in corso contatti informali con Horizon S.r.l. per definire l'operazione che ragionevolmente potrebbe concludersi entro il primo trimestre 2022. • In data 11.6.2021, Tecno Holding ha preso atto della volontà manifestata da Modoc.Srl – anch'essa socio in RS Record Store S.p.A. di esercitare il diritto di opzione di acquisto sull'intera partecipazione del 30,47% di Tecno Holding nella società al prezzo stabilito di Euro 1.000,00. Si è in attesa di ricevere conferma della volontà di Modoc.Srl di procedere all'acquisto una volta verificatesi le condizioni previste dall'accordo sottoscritto fra le parti. Inoltre, entro la fine di novembre 2021 RS Record Store S.p.A. provvederà all'integrale rimborso per capitale ed interessi del prestito obbligazionario di Euro 625.000 che era stato sottoscritto da Tecno Holding. • Circa la partecipazione in SAGAT S.p.A., si conferma la volontà di procedere alla sua dismissione e sono stati avviati contatti con l'azionista di maggioranza al fine di addivenire alla cessione della partecipazione nella prima parte del 2022.

NOME DEL CAMPO	Indicazioni per la compilazione
Interventi di razionalizzazione realizzati	<p>2. Immobili</p> <ul style="list-style-type: none"> • Nel 2021 Tecno Holding ha avviato le azioni necessarie per rendere possibile la valorizzazione dell'immobile di Via Appia Nuova 696 a Roma. A giugno 2021 l'immobile è stato restituito a Tecno Holding dal conduttore e sono iniziate le attività tecnico/progettuali volte a rendere il bene cedibile sul mercato. • In data 22.10.2021, il CdA di Tecno Holding ha confermato la volontà di procedere alla vendita dell'immobile di Via Vittor Pisani a Milano e del connesso locale di Via Caretto parallelamente deliberando di selezionare un valutatore ed un mediatore per la vendita. • Per gli Horti Sallustiani a Roma, data anche la particolarità del bene, si stanno valutando le migliori possibilità di valorizzazione. • Gli immobili di Via Principi d'Acaja a Torino e Piazza Sallustio 9 a Roma sono utilizzati dalla società o da sue controllate. <p>3. Quote di Fondi di investimento</p> <ul style="list-style-type: none"> • Il Fondo ICT è stato posto in liquidazione in data 29 giugno 2021 e TH ha ricevuto liquidità ed azioni GPI quotate per un valore complessivo di Euro 873.000 circa. Le suddette azioni GPI (valore circa 498.000) saranno poste a breve in vendita dalla società come da delibera del CdA del 22.10.2021. • Il consiglio di amministrazione di HAT SGR ha deliberato in data 20 ottobre 2021 la messa in liquidazione anticipata del Fondo Sistema Infrastrutture che si prevede possa completarsi entro dicembre 2021. Il Fondo, oltre alla liquidità che sarà distribuita con lo scioglimento, detiene ancora tre residue partecipazioni in società non quotate di cui: <ol style="list-style-type: none"> 1) il 17,43% di Ambraverde 3 S.p.A; 2) il 100% di RE Parcheggi Via Livorno srl; 3) l'80% di Orizzonte Solare srl. <p>Per completare la liquidazione degli assets residui assicurando efficienza e unitarietà nelle decisioni di disinvestimento, è stata studiata una modalità di liquidazione che prevede l'assegnazione delle tre partecipazioni ai sottoscrittori tramite intestazione delle stesse ad una società fiduciaria che nell'esercizio dei diritti del socio si atterrà alle indicazioni di un rappresentante comune dei sottoscrittori. La liquidazione anticipata permetterà di ottenere un significativo risparmio nelle spese di gestione dei residui beni del Fondo.</p> <ul style="list-style-type: none"> • Castello SGR, gestore del Fondo Risparmio Immobiliare Uno Energia, ha presentato agli investitori un programma di risanamento del Fondo volto ad ottenere un importante recupero di valore per gli investitori, penalizzati da un andamento fortemente negativo del NAV. Tale programma - basato su una ristrutturazione del debito del Fondo in termini migliorativi e sull'estensione della sua durata sino al 31.12.2024 per consentire la migliore valorizzazione degli immobili di proprietà - è stato approvato dall'assemblea dei sottoscrittori in data 14 settembre u.s.. Il programma di risanamento ha compiuto i primi concreti passi di attuazione nell'ottobre 2021, con la realizzazione di una importante cessione e l'ottenimento da parte del Fondo della cancellazione di Euro 10 Milioni del suo debito verso gli Enti finanziatori. • Il Fondo Innogest Capital II, gestito da Innogest Capital SGR, è ancora in fase di richiamo delle sottoscrizioni e secondo il Regolamento se ne prevede la liquidazione entro il 2023.
Ulteriori informazioni*	

*Campo testuale con compilazione facoltativa.

6. Il quadro delle partecipazioni detenute dalla Camera di Commercio di Alessandria-Asti al 31.12.2020

Si riportano di seguito gli schemi relativi alle partecipazioni dirette ed indirette detenute dalla Camera di Commercio di Alessandria - Asti e con riferimento ai dati societari al 31.12.2020, suddivise tra partecipazioni del sistema camerale e territoriale.

PARTECIPAZIONI DEL SISTEMA CAMERALE

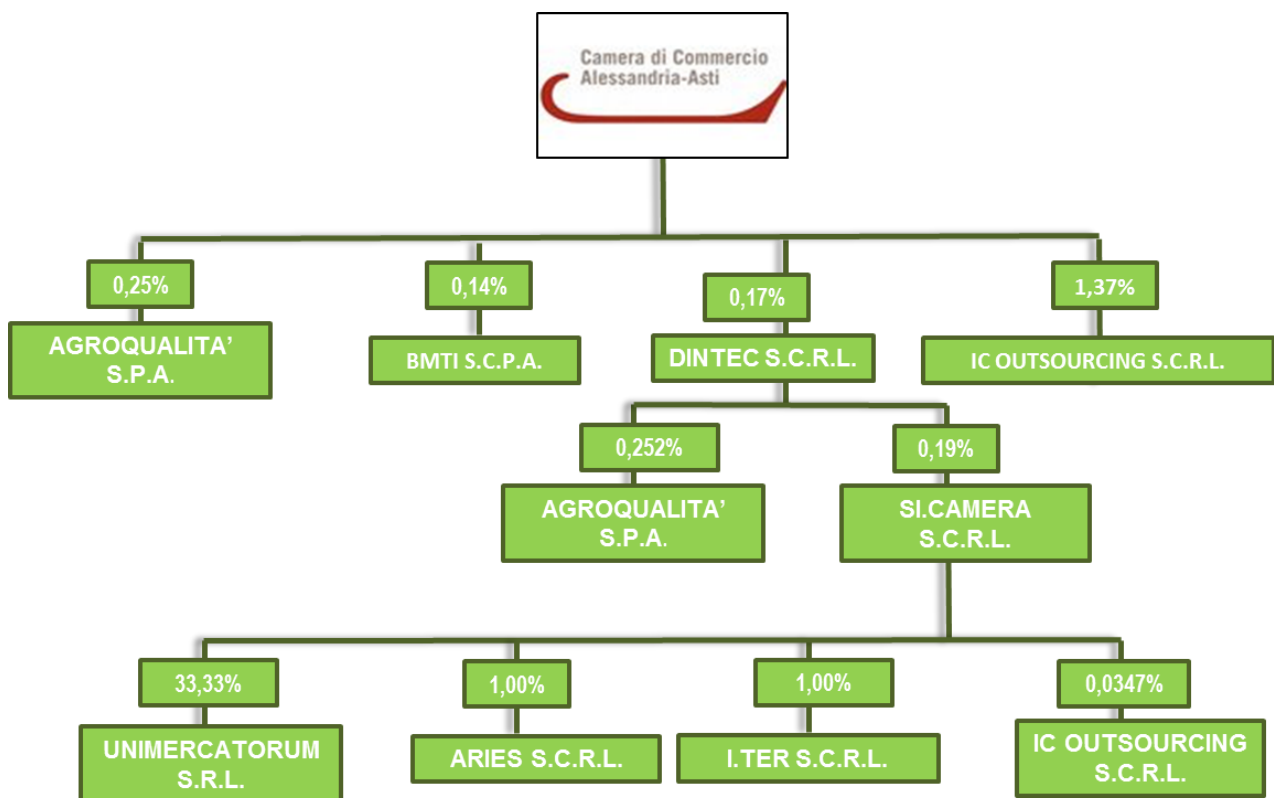

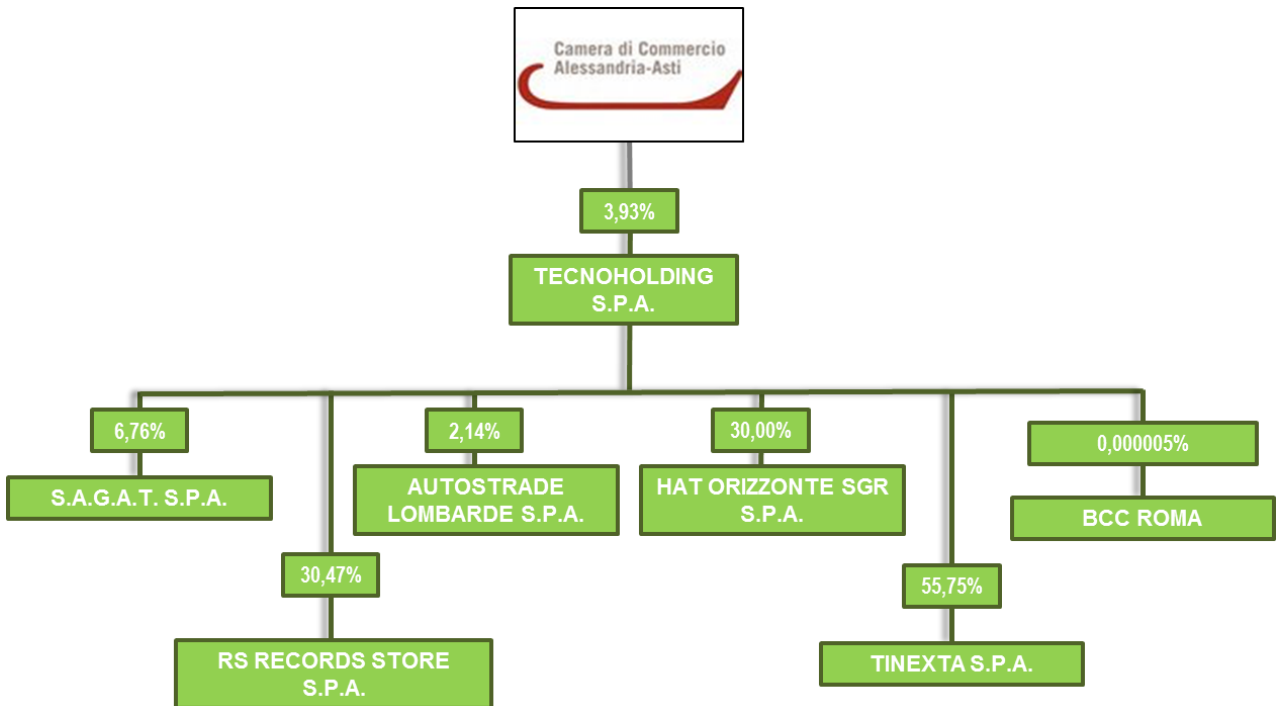
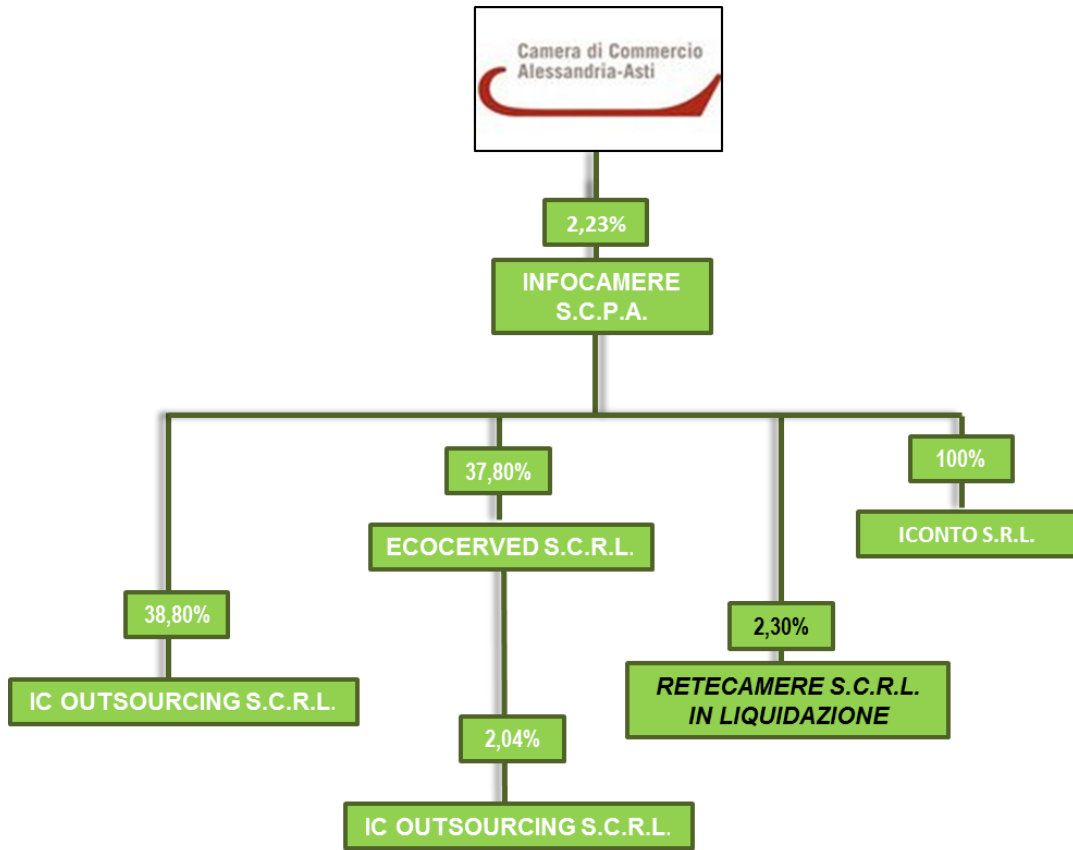

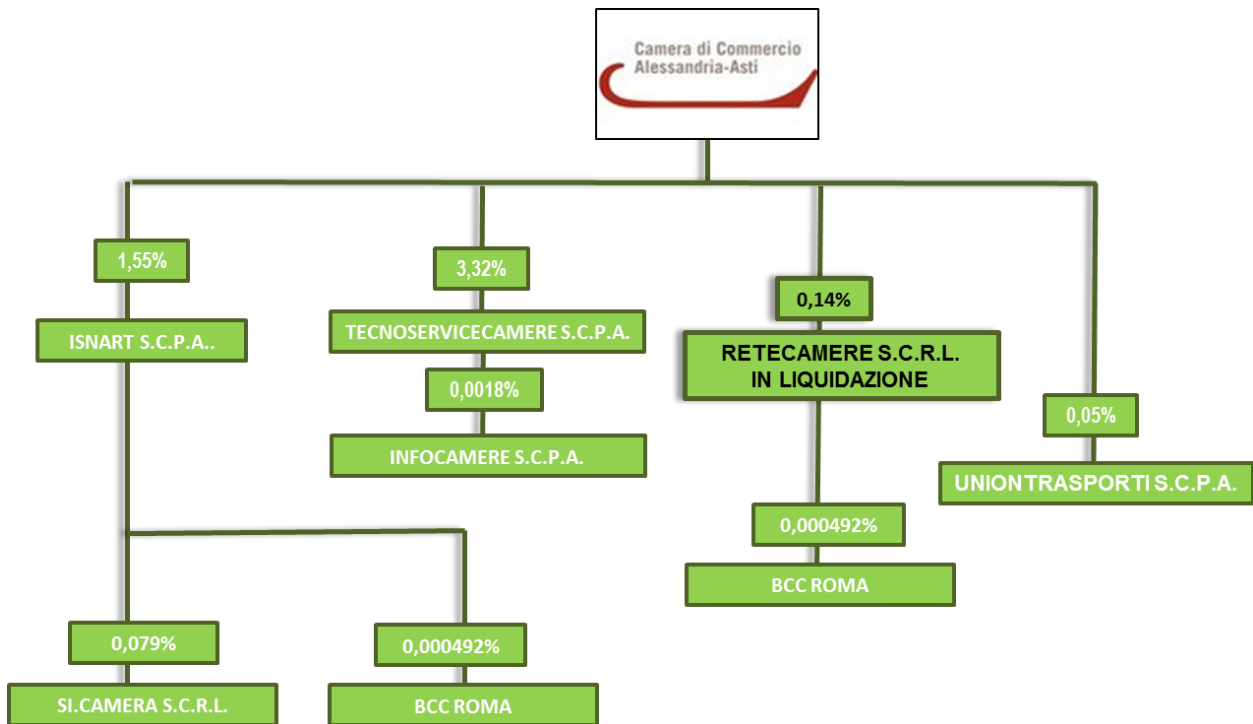

PARTECIPAZIONI DEL SISTEMA TERRITORIALE GIA' AGGIORNATO

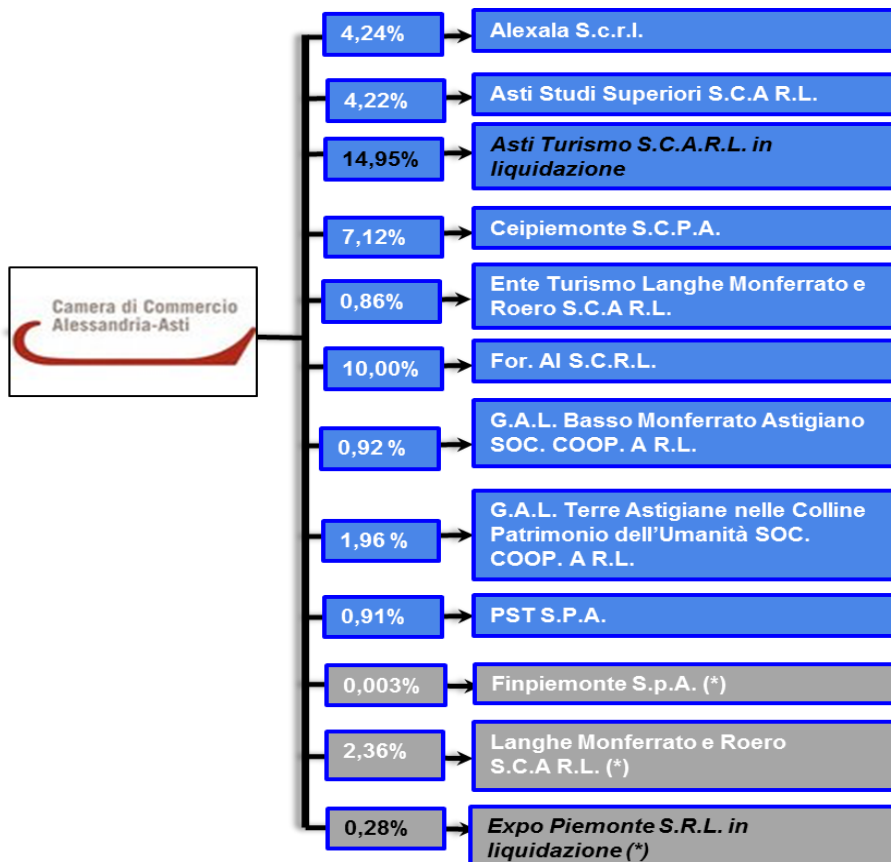

(*) società per le quali è stato esercitato il recesso ex D. Lgs. 175/16

6.1 Partecipazioni dirette

Si riportano di seguito maggiori informazioni sulle suddette partecipazioni e gli esiti della revisione periodica 2021, i quali verranno esposti più analiticamente nelle schede contenute al paragrafo 9.

Codice fiscale società	Denominazione società	% Quota di partecipazioni al 31.12.2020	Attività svolta	Esito della revisione
05053521000	AGROQUALITA' S.P.A.	0,25	La società ha per oggetto sociale la fornitura di servizi di controllo, ispezione e certificazione relativamente ai sistemi di gestione, ai processi, ai prodotti, ai servizi, al personale, secondo schemi volontari o regolamentati da norme nazionali, comunitarie e internazionali. La società esercita le proprie attività e servizi sui temi della qualità, dell'ambiente, della sicurezza, dell'etica e per la valorizzazione del made in Italy.	Mantenimento senza interventi
96029620067	ALEXALA S.C.R.L.	4,24	La società, in conformità di quanto previsto dalla L.R. 14/2016, ha per oggetto l'organizzazione, nell'ambito turistico della provincia di Alessandria, dell'attività di accoglienza, informazione e assistenza turistica svolta dai soggetti privati.	Mantenimento senza interventi
01409820055	ASTI STUDI SUPERIORI SOCIETA' CONSORTILE A R. L.	4,22	La società favorisce e realizza l'istituzione e la gestione, nel territorio della provincia di Asti, di corsi di istruzione di livello universitario come via per accrescere la formazione e la professionalità delle risorse umane.	Mantenimento senza interventi
06044201009	BMTI – BORSA MERCI TELEMATICA ITALIANA SCPA	0,14	La società progetta e realizza software necessari per la gestione della Borsa Merci e relativi servizi primari e accessori, ha competenza in materia di rilevazione prezzi e tariffe e gestione della piattaforma telematica di contrattazione dei prodotti agricoli, agro-energetici, agroalimentari, ittici e dei servizi logistici.	Mantenimento senza interventi
09489220013	CENTRO ESTERO PER L'INTERNAZIONALIZZAZIONE SCPA	7,12	La società svolge attività di coordinamento, promozione ed attuazione delle iniziative, anche tramite azioni pubblicitarie e promozionali, che possano favorire, sviluppare e supportare l'internazionalizzazione delle imprese, dell'economia e del territorio del Piemonte e del Nord-Ovest.	Mantenimento senza interventi
04338251004	DINTEC S.C.R.L.	0,17	La società ha per oggetto l'ideazione, la progettazione e la realizzazione di interventi sui temi dell'innovazione, della qualità e della certificazione.	Mantenimento senza interventi

02513140042	ENTE TURISMO LANGHE MONFERRATO ROERO S.C.R.L.	0,86	La società svolge attività di accoglienza, informazione e assistenza turistica.	Mantenimento senza interventi
01808080061	FOR.AL. S.C.R.L.	10,00	La società svolge attività di formazione professionale, di orientamento scuola-lavoro, di studi e ricerche attinenti alle predette attività.	Mantenimento senza interventi
01150930053	G.A.L. BASSO MONFERRATO ASTIGIANO SOC. COOP. A R.L.	0,92	La società promuove lo sviluppo sociale, culturale, economico dei territori delle aree del Basso Monferrato Astigiano e partecipa alla rete LEADER a livello europeo finalizzata a divulgare informazioni sulle azioni comunitarie a favore dello sviluppo rurale, promozione di prodotti tipici dell'area.	Mantenimento senza interventi
01613650058	G.A.L. TERRE ASTIGIANE NELLE COLLINE PATRIMONIO DELL'UMANITA' SOC. COOP. A R.L.	1,96	La società promuove lo sviluppo sociale, culturale ed economico dei territori sud astigiani; partecipa alla rete LEADER a livello europeo finalizzata a raccogliere e a divulgare informazioni sulle azioni comunitarie a favore dello sviluppo rurale e ad attuarne l'attuazione.	Mantenimento senza interventi
04408300285	IC OUTSOURCING S.C.R.L.	1,37	La società ha lo scopo di fornire servizi necessari alle CCIAA gestendo attività di immagazzinamento e conservazione di archivi cartacei e provvedendo alla loro conservazione con strumenti ottici, fornendo servizi di acquisto ed elaborazione dati, gestendo il patrimonio immobiliare anche attraverso la gestione logistica funzionale e amministrativa delle sedi e uffici di rappresentanza.	Mantenimento senza interventi
02313821007	INFOCAMERE S.C.P.A.	2,23	La società ha il compito di gestire nell'interesse e per conto delle Camere di Commercio un sistema informatico nazionale per la gestione del Registro Imprese nonché di albi, registri o repertori.	Mantenimento senza interventi
04416711002	ISNART S.C.P.A.	1,55	La società ha per oggetto la valorizzazione, lo sviluppo e la promozione del turismo e delle risorse turistiche, realizzando studi, ricerche e indagini sul turismo, rilevazioni e progetti di fattibilità, anche su singole iniziative nell'ambito del settore di riferimento.	Mantenimento senza interventi
01701830067	PARCO SCIENTIFICO E TECNOLOGICO IN VALLE SCRIVIA S.P.A.	0,91	La società ha per oggetto l'attività di progettazione, realizzazione, sviluppo e gestione di un parco scientifico e tecnologico volto alla promozione e attuazione del progresso scientifico e tecnologico, in particolare nei settori delle fonti energetiche rinnovabili, della meccanica e dei nuovi materiali.	Mantenimento senza interventi

05327781000	TECNO HOLDING - S.P.A.	3,93	La società gestisce partecipazioni in società italiane ed estere, per le quali svolge attività di indirizzo strategico e di coordinamento tecnico, finanziario e amministrativo. Nell'ambito della propria gestione finanziaria, amministra e gestisce beni immobili e promuove fondi d'investimento a sostegno di attività produttive.	Razionalizzazione: mantenimento della partecipazione con azioni di razionalizzazione della società
04786421000	TECNOSERVICECAMERE S.C.P.A.	3,32	La società fornisce servizi di global service nell'ambito della conduzione e manutenzione degli impianti, dei traslochi, oltre a servizi inerenti la progettazione degli edifici, la direzione dei lavori, il collaudo ed altre attività, anche inerenti la sicurezza, nell'ambito dell'ingegneria e dell'architettura.	Mantenimento senza interventi
08624711001	UNIONTRASPORTI SOCIETA' CONSORTILE A RESPONSABILITA' LIMITATA	0,05	La società, appartenente al sistema camerale, opera con modalità, strumenti, collaborazioni e accordi ritenuti opportuni e idonei, al fine di contribuire alla realizzazione di obiettivi di ammodernamento, potenziamento e razionalizzazione, efficienza e funzionalità nel settore delle infrastrutture, della logistica e dei trasporti. Affianca ed assiste le Camere di Commercio che per il raggiungimento dei propri scopi promuovono, realizzano e gestiscono strutture ed infrastrutture di interesse economico generale a livello locale, regionale e nazionale.	Mantenimento senza interventi
01191650058	ASTI TURISMO S.C.R.L.	14,95	La società svolge attività di promozione, accoglienza, informazione ed assistenza turistica.	In attesa di conclusione della liquidazione
08618091006	RETECAMERE S.C.AR.L. IN LIQUIDAZIONE	0,14	La società si occupa di promozione, coordinamento e realizzazione di attività e di servizi per valorizzare e sviluppare progetti, assistenza tecnica, consulenza, formazione, comunicazione e sistemi informativi prevalentemente attraverso il sostegno dell'azione del sistema delle CCIAA in tutte le sue articolazioni e partecipazioni.	In attesa di conclusione della liquidazione
02019530068	EXPO PIEMONTE S.R.L.	0,28	La società svolge attività di costruzione e gestione di edifici e di opere da adibire a struttura fieristica e dispositiva polifunzionale.	In attesa di liquidazione della quota
01947660013	FINPIEMONTE S.P.A.	0,003	Società finanziaria regionale a sostegno dello sviluppo, della ricerca e della competitività del territorio.	In attesa di liquidazione della quota
02437020049	LAMORO SCARL	2,36	La società svolge servizi di promozione di attività economiche e commerciali nel settore del turismo	In attesa di liquidazione della quota

6.2 Partecipazioni indirette

Partecipazioni indirette detenute tramite Si.Camera scarl

NOME PARTECIPATA	CODICE FISCALE PARTECIPATA	QUOTA DI PARTECIPAZIONE DETENUTA DALLA TRAMITE	BREVE DESCRIZIONE	ESITO DELLA RILEVAZIONE
Unimerctorum srl	13564721002	33,33%	Promozione e sostegno dell' Università Telematica Universitas Mercatorum	mantenimento senza interventi
Aries scrl	01312720327	1,00%	Sviluppo economico e valorizzazione del territorio	mantenimento senza interventi
I.Ter scarl	02968610309	1,00%	Assistenza operativa al settore pubblico nell'ambito della promozione del territorio	mantenimento senza interventi
Ic Outsourcing scarl	04408300285	0,0347%	Supporto ai temi della gestione dei flussi documentali	mantenimento senza interventi

Partecipazioni indirette detenute tramite Dintec Scarl

NOME PARTECIPATA	CODICE FISCALE PARTECIPATA	QUOTA DI PARTECIPAZIONE DETENUTA DALLA TRAMITE	BREVE DESCRIZIONE	ESITO DELLA RILEVAZIONE
AgroQualità spa	05053521000	0,252%	Supporto e promozione sui temi del Made in Italy	mantenimento senza interventi
Si.Camera scarl	12620491006	0,19%	Supporto per lo sviluppo e la realizzazione delle funzioni e delle attività di interesse del Sistema camerale italiano	mantenimento senza interventi

Partecipazioni indirette detenute tramite Isnart scpa

NOME PARTECIPATA	CODICE FISCALE PARTECIPATA	QUOTA DI PARTECIPAZIONE DETENUTA DALLA TRAMITE	BREVE DESCRIZIONE	ESITO DELLA RILEVAZIONE
Si.Camera scarl	12620491006	0,079%	Supporto per lo sviluppo e la realizzazione delle funzioni e delle attività di interesse del Sistema camerale italiano	mantenimento senza interventi
BCC Roma	01275240586	0,000492%	Intermediazione monetaria di istituti monetari diverse dalle Banche centrali	mantenimento senza interventi

Partecipazioni indirette detenute tramite Tecnoservicecamere scpa

NOME PARTECIPATA	CODICE FISCALE PARTECIPATA	QUOTA DI PARTECIPAZIONE DETENUTA DALLA TRAMITE	BREVE DESCRIZIONE	ESITO DELLA RILEVAZIONE
Infocamere scpa	02313821007	0,0018%	Gestione del sistema informatico nazionale, supporto e consulenza	mantenimento senza interventi

Partecipazioni indirette detenute tramite Ecocerved scarl

NOME PARTECIPATA	CODICE FISCALE PARTECIPATA	QUOTA DI PARTECIPAZIONE DETENUTA DALLA TRAMITE	BREVE DESCRIZIONE	ESITO DELLA RILEVAZIONE
Ic Outsourcing scarl	04408300285	2,04%	Supporto ai temi della gestione dei flussi documentali	mantenimento senza interventi

Partecipazioni indirette detenute tramite Infocamere scpa

NOME PARTECIPATA	CODICE FISCALE PARTECIPATA	QUOTA DI PARTECIPAZIONE DETENUTA DALLA TRAMITE	BREVE DESCRIZIONE	ESITO DELLA RILEVAZIONE
Iconto srl	14847241008	100,00%	Supporto per migliorare e semplificare gli strumenti di pagamento	mantenimento senza interventi
Ic Outsourcing scarl	04408300285	38,80%	Supporto ai temi della gestione dei flussi documentali	mantenimento senza interventi
Ecocerved scarl	03991350376	37,80%	Supporto e promozione sui temi dell'ambiente ed ecologia	mantenimento senza interventi
Retecamere scarl in liquidazione	08618091006	2,30%	Supporto e promozione della comunicazione istituzionale, organizzazione eventi, formazione, marketing territoriale	in attesa della conclusione della liquidazione

Partecipazioni indirette detenute tramite Tecno Holding spa

NOME PARTECIPATA	CODICE FISCALE PARTECIPATA	QUOTA DI PARTECIPAZIONE DETENUTA DALLA TRAMITE	BREVE DESCRIZIONE	ESITO DELLA RILEVAZIONE
Tinexta spa	10654631000	55,75%	La gestione di partecipazioni non nei confronti del pubblico	mantenimento senza interventi
HAT SGR spa	09634381009	30,00%	Supporto e promozione della comunicazione istituzionale, organizzazione eventi, formazione, marketing territoriale	razionalizzazione: cessione della partecipazione a titolo oneroso
S.A.G.A.T. spa	00505180018	6,76%	Società di gestione aeroportuale	razionalizzazione: cessione della partecipazione a titolo oneroso
Autostrade Lombarde spa	02677720167	2,14%	Società specializzata in tecnologie informatiche e telematiche avanzate	società non più detenuta alla data di adozione del provvedimento
BCC Roma	01275240586	0,000005%	Intermediazione monetaria di istituti monetari diverse dalle Banche centrali	mantenimento senza interventi
RS Records Store spa in liquidazione	01489570331	30,47%	Supporto ai temi della gestione dei flussi documentali	in attesa della conclusione della liquidazione

Partecipazioni indirette detenute tramite Retecamere scarl

NOME PARTECIPATA	CODICE FISCALE PARTECIPATA	QUOTA DI PARTECIPAZIONE DETENUTA DALLA TRAMITE	BREVE DESCRIZIONE	ESITO DELLA RILEVAZIONE
BCC Roma	01275240586	0,000492%	Intermediazione monetaria di istituti monetari diverse dalle Banche centrali	mantenimento senza interventi

7. Piano di razionalizzazione: criteri e metodologia

7.1 Considerazioni preliminari

Con riferimento ai limiti previsti dall'art. 20 del T.U. n. 175/2016 a cui gli enti pubblici devono sottostare per l'acquisto o il mantenimento delle partecipazioni in società, occorre in questa sede definire la metodologia utilizzata per l'applicazione della norma.

Occorre preliminarmente tener conto del fatto che, come già detto, le partecipazioni possedute dalla Camera di Commercio di Alessandria - Asti risultano essere assolutamente minoritarie e non ricadono nella fattispecie di società controllate o collegate ex art. 2359 codice civile: tale situazione determina, di fatto, scarso potere decisionale riconosciuto alla Camera di Commercio in qualità di socio.

Alla luce di quanto sopra riportato la presente analisi contempla tutte le partecipazioni dirette e indirette detenute dalla Camera di Commercio di Alessandria - Asti, nonostante su nessuna di esse sia possibile esercitare un controllo ex art. 2359 del codice civile, in quanto non risultano situazioni di collegamento e controllo come stabilito dal predetto articolo. Sono inoltre presenti le società in house per cui la Camera di Commercio esercita un controllo congiunto con altri enti pubblici.

In tal senso, alcuni criteri di razionalizzazione che presuppongono poteri incisivi potranno essere adottati se condivisi preliminarmente con altri enti pubblici soci tenuti anch'essi alla razionalizzazione delle società partecipate, secondo quanto disposto dal T.U. n. 175/2016.

Nella redazione del presente documento sono state adottate le linee guida per la predisposizione del provvedimento di razionalizzazione periodica delle partecipate, pubblicate dal Ministero dell'Economia e delle Finanze in collaborazione con la Corte dei Conti nel 2021. Negli scorsi anni è stato altresì chiarito che la partecipazione indiretta dell'amministrazione per il tramite di società o altri organismi soggetti al controllo può essere detenuta "da parte di una singola amministrazione (controllo solitario) o di più pubbliche amministrazioni congiuntamente (controllo congiunto)", definendo entrambe le peculiari fattispecie di controllo.

L'Unione Italiana delle Camere di Commercio, con nota del 07.12.2021 (prot. camerale 37100/2021), ha fornito gli indirizzi e le schede contenenti l'analisi dei dati al 31.12.2020 relativi alle società del Sistema Camerale nazionale, cui si è conformata la Camera di commercio di Alessandria-Asti.

In particolare, con la sopracitata nota, Unioncamere nazionale ha comunicato che *"Il modello di piano di revisione 2021 prevede il mantenimento delle quote di partecipazione dirette ed indirette nelle società nazionali del sistema camerale detenute alla data del 31 dicembre 2020, con specifiche azioni di razionalizzazione relative a Tecnoholding, Hat Sgr Spa, S.A.G.A.T. Spa. In particolare, si segnala che nel corso del 2021 la società Tecnoholding ha ceduto la sua partecipazione in Autostrade Lombarde Spa ed ha confermato la volontà di proseguimento della procedura di cessione della partecipazione in Hat Sgr Spa e in Sagat Spa. Da dicembre 2020, invece, la società Records Store Spa è in liquidazione"*.

Successivamente gli uffici preposti della Camera di Commercio di Alessandria- Asti hanno utilizzato gli stessi modelli per analizzare le società che non appartengono al sistema camerale nazionale.

Occorre evidenziare che, rispetto alle partecipazioni detenute al 31.12.2020, le seguenti società non sono state oggetto di analisi in quanto:

- **Asti Turismo S.C.R.L.** non è stata analizzata in quanto la società è stata posta in liquidazione nell'assemblea dell'11.12.2018 e per essa sono in corso le procedure di liquidazione;
- **Retecamere S.C.R.L.** non è stata analizzata in quanto alla data di entrata in vigore del T.U.S.P. risultava già in liquidazione;
- **Expo Piemonte S.R.L.** non è stata analizzata in quanto per essa la ex Camera di Commercio di Alessandria ha effettuato il recesso nell'anno 2015 in attuazione della deliberazione di Giunta n. 29/2015 avente ad oggetto "Piano di razionalizzazione delle società partecipate (legge 190/2014)". **Ad oggi la società (il cui possesso non comporta da anni oneri a carico dei bilanci camerali) anche dopo diversi solleciti non ha ancora provveduto alla determinazione e alla liquidazione del valore della quota dismessa;**
- **Langhe Monferrato e Roero S.C.R.L.** non è stata analizzata in quanto per essa le ex Camere di Commercio di Alessandria e di Asti hanno effettuato il recesso nell'anno 2015 sulla base delle rispettive deliberazioni di Giunta camerale nr. n. 29/2015 e nr. 34/2015. **Ad oggi la società (il cui possesso non comporta da anni oneri a carico dei bilanci camerali) anche dopo diversi solleciti non ha ancora provveduto alla determinazione e alla liquidazione del valore delle quote dismesse.**
- **Finpiemonte S.P.A.** non è stata analizzata in quanto per essa è stata richiesta la liquidazione della quota. In particolare, la Camera di Commercio di Alessandria-Asti, in esecuzione della deliberazione della Giunta camerale n. 18 del 26/11/2020 avente ad oggetto "Razionalizzazione delle partecipazioni camerali: avvio della procedura di alienazione della partecipazione societaria in Finpiemonte S.p.A.", nonché in conformità con le disposizioni del D.Lgs. n. 175/2016, aveva indetto, con determinazione del Segretario Generale n. 55 del 31/12/2020, una procedura aperta per la cessione della partecipazione societaria detenuta in Finpiemonte SpA, fissando la scadenza per la presentazione delle offerte al giorno 01/02/2021. Non essendo pervenuta alcuna offerta entro la scadenza predetta, la Camera, con nota del 14/05/2021 (prot. camerale 15089/2021), ha quindi richiesto il rimborso delle azioni annullate a seguito della riduzione di capitale sociale di cui all'assemblea sociale del 03/08/2020 e la liquidazione della partecipazione in base ai criteri stabiliti all'articolo 2437-ter, secondo comma e seguendo il procedimento di cui all'articolo 2437- quater del codice civile (previsto dall'art. 24, comma 5, del D. Lgs. n. 175/2016). **Ad oggi la società (il cui possesso non comporta da anni oneri a carico dei bilanci camerali) anche dopo diversi solleciti, non ha ancora provveduto alla determinazione e alla liquidazione del valore della quota di competenza camerale.**

8. Conclusioni

8.1 Esiti applicativi

Di seguito si evidenziano le risultanze di cui alle singole schede delle società partecipate direttamente:

- **il mantenimento senza interventi** delle partecipazioni detenute nelle seguenti società:
 1. Agroqualità S.p.a.;
 2. Asti Studi Superiori S.c.r.l.;
 3. BMTI S.c.p.a.;
 4. Ceipiemonte S.c.p.a.;
 5. Dintec - Consorzio per l'innovazione Tecnologica S.c.r.l.;
 6. Ente Turismo Langhe Monferrato e Roero S.c.r.l.;
 7. For. Al. S.c.r.l.;
 8. IC Outsourcing S.c.r.l.;
 9. Infocamere S.c.p.a.;
 10. Isnart S.c.p.a.;
 11. PST S.p.a.;
 12. TecnoServiceCamere S.c.p.a.;

- **il mantenimento**, sebbene non vi sia il completo rispetto di alcuni parametri fissati dal D. Lgs. 175/2016, **delle seguenti partecipate in quanto costituite sulla base della normativa comunitaria**, alla quale rispondono in termini di organizzazione e funzioni:
 1. Gal Basso Monferrato Astigiano Soc. Coop. a r.l.;
 2. Gal Terre Astigiane nelle colline patrimonio dell'umanità Soc. Coop. a r.l.;

- **il mantenimento**, sebbene non vi sia il completo rispetto di alcuni parametri fissati dal D. Lgs. 175/2016, **delle seguenti partecipate, nelle more di verifica, nell'esercizio 2022, dell'esito delle politiche adottate dai soci di maggioranza delle seguenti partecipate**:
 1. Alexala S.c.r.l.;
 2. Uniontrasporti S.c.r.l.;

- **il mantenimento, nelle more della conclusione dei processi di razionalizzazione e di riorganizzazione**, delle partecipazioni in:
 1. Tecno Holding S.p.a.;

- **l'attesa della chiusura delle procedure di liquidazione** per le seguenti società:
 1. Asti Turismo S.c.r.l. in liquidazione;
 2. Retecamere S.c.r.l. in liquidazione;

- **l'attesa della liquidazione della quota** derivante dall'attuazione dei precedenti piani di razionalizzazione relativa alla partecipazione in:
 1. Langhe Monferrato e Roero Scrl;
 2. Expo Piemonte S.r.l.;
 3. Finpiemonte S.p.a.

9. Schede tecniche delle società partecipate

9.1 Società direttamente partecipate

Si riportano di seguito le schede di dettaglio delle società.

AGROQUALITA' S.P.A. – 05053521000**DATI ANAGRAFICI DELLA PARTECIPATA**

NOME DEL CAMPO	
Codice Fiscale	05053521000
Denominazione	SOCIETA' PER LA CERTIFICAZIONE DELLA QUALITA' NELL'AGROALIMENTARE SOCIETA' PER AZIONI IN BREVE AGROQUALITA' S.P.A.
Data di costituzione della partecipata	1995
Forma giuridica	Società per azioni
Tipo di fondazione	Scegliere un elemento.
Altra forma giuridica	
Stato di attività della partecipata	La società è attiva
Data di inizio della procedura ⁽¹⁾	
Società con azioni quotate in mercati regolamentati ⁽²⁾	NO
Società che ha emesso strumenti finanziari quotati in mercati regolamentati (ex TUSP) ⁽²⁾	NO
La società è un GAL ⁽²⁾	NO

⁽¹⁾ Compilare solo se nel campo "stato di attività della partecipata" è stato indicato che sono in corso procedure di liquidazione oppure procedure concorsuali.

⁽²⁾ Nell'applicativo le società con azioni quotate e quelle emittenti strumenti finanziari quotati in mercati regolamentati ("società quotate ex TUSP") e i Gruppi di Azione Locale (GAL) sono individuati mediante elenchi ufficiali.

SEDE LEGALE DELLA PARTECIPATA

NOME DEL CAMPO	
Stato	Italia
Provincia	ROMA
Comune	ROMA
CAP *	00144
Indirizzo *	VIALE CESARE PAVESE 305
Telefono *	
FAX *	
Email *	AGROQUALITA@LEGALMAIL.IT

* campo con compilazione facoltativa

SETTORE DI ATTIVITÀ DELLA PARTECIPATA

Indicare il settore ATECO rappresentativo dell'attività svolta. Nel caso in cui i settori siano più di uno, indicarli in ordine decrescente di importanza. Non è più richiesto indicare il peso di ciascuna attività.

NOME DEL CAMPO	
Attività 1	CONTROLLO DI QUALITÀ E CERTIFICAZIONE DI PRODOTTI, PROCESSI E SISTEMI (M.71.20.21)
Attività 2	
Attività 3	
Attività 4	

ULTERIORI INFORMAZIONI SULLA PARTECIPATA *

NOME DEL CAMPO	
Società in house	no
Previsione nello statuto di limiti sul fatturato ⁽³⁾	no
Società contenuta nell'allegato A al D.Lgs. n. 175/2016	no
Società a partecipazione pubblica di diritto singolare (art.1, c. 4, lett. A)	no

NOME DEL CAMPO	
Riferimento normativo società di diritto singolare ⁽³⁾	
La società adotta un sistema di contabilità analitica e separata per attività?	no
Specificare se la disciplina applicata è stata dettata da:	Scegliere un elemento.
Società esclusa dall'applicazione dell'art. 4 con DPCM (art. 4, c. 9)	no
Società esclusa dall'applicazione dell'art. 4 con provvedimento del Presidente della Regione o delle Prov. Autonome (art. 4, c. 9)	no
Riferimento normativo atto esclusione ⁽⁴⁾	

* La compilazione della Sezione "Ulteriori Informazioni sulla partecipata" non è richiesta per "società quotate ex TUSP", se la società è un GAL oppure se lo stato di attività della società è "in liquidazione" o "soggetta a procedure concorsuali".

⁽³⁾ Compilare il campo solo se nel campo precedente è stato scelto "sì"

⁽⁴⁾ Compilare il campo solo se in uno dei campi precedenti è stato scelto "sì"

DATI DI BILANCIO PER LA VERIFICA TUSP*

NOME DEL CAMPO	Anno 2020
Tipologia di attività svolta	Attività produttive di beni e servizi
Numero medio di dipendenti	36
Numero dei componenti dell'organo di amministrazione	11
Compenso dei componenti dell'organo di amministrazione	32.160
Numero dei componenti dell'organo di controllo	3
Compenso dei componenti dell'organo di controllo	8.214

NOME DEL CAMPO	2020	2019	2018	2017	2016
Approvazione bilancio	sì	sì	sì	sì	sì
Risultato d'esercizio	831.655	207.605	2.594	63.402	81.723

* La compilazione della Sezione "Dati di bilancio per la verifica TUSP" non è richiesta per le "società quotate ex TUSP", se lo stato di attività della società è "in liquidazione" o "soggetta a procedure concorsuali".

Attività produttive di beni e servizi o Distretti tecnologici

NOME DEL CAMPO	2020	2019	2018
A1) Ricavi delle vendite e delle prestazioni	8.311.758	7.517.434	5.478.510
A5) Altri Ricavi e Proventi	20.133	26.924	20.250
di cui Contributi in conto esercizio	0	0	0

QUOTA DI POSSESSO (quota diretta e/o indiretta)

NOME DEL CAMPO	INDICAZIONI PER LA COMPILAZIONE
Tipologia di Partecipazione	Partecipazione diretta e indiretta
Quota diretta ⁽⁵⁾	0,25%
Codice Fiscale Tramite ⁽⁶⁾	04338251004
Denominazione Tramite (organismo) ⁽⁶⁾	Dintec scarl
Quota detenuta dalla Tramite nella società ⁽⁷⁾	0,252%

⁽⁵⁾ Se la partecipazione è diretta o sia diretta che indiretta, inserire la quota detenuta direttamente dall'Amministrazione nella società.

⁽⁶⁾ Compilare se per "Tipologia di Partecipazione" è stato indicato "Partecipazione Indiretta" o "Partecipazione diretta e indiretta". Inserire CF e denominazione dell'ultima tramite attraverso la quale la società è indirettamente partecipata dall'Amministrazione.

⁽⁷⁾ Inserire la quota di partecipazione che la "tramite" detiene nella società.

QUOTA DI POSSESSO – TIPO DI CONTROLLO

NOME DEL CAMPO	INDICAZIONI PER LA COMPILAZIONE
Tipo di controllo	nessuno

INFORMAZIONI ED ESITO PER LA RAZIONALIZZAZIONE

NOME DEL CAMPO	INDICAZIONI PER LA COMPILAZIONE
Partecipazione ancora detenuta alla data di adozione del provvedimento	Si
Società controllata da una quotata	No
CF della società quotata controllante ⁽⁸⁾	
Denominazione della società quotata controllante ⁽⁸⁾	
La partecipata svolge un'attività di produzione di beni e servizi a favore dell'Amministrazione?	Si
Attività svolta dalla Partecipata	attività diversa dalle precedenti
Descrizione dell'attività	La società ha per oggetto sociale la fornitura di servizi di controllo, ispezione e certificazione relativamente ai sistemi di gestione, ai processi, ai prodotti, ai servizi, al personale, secondo schemi volontari o regolamentati da norme nazionali, comunitarie e internazionali. La società esercita le proprie attività e servizi sui temi della qualità, dell'ambiente, della sicurezza, dell'etica e per la valorizzazione del made in Italy.
Quota % di partecipazione detenuta dal soggetto privato ⁽⁹⁾	
Svolgimento di attività analoghe a quelle svolte da altre società (art.20, c.2 lett.c)	no
Necessità di contenimento dei costi di funzionamento (art.20, c.2 lett.f)	no
Necessità di aggregazione di società (art.20, c.2 lett.g)	no
L'Amministrazione ha fissato, con proprio provvedimento, obiettivi specifici sui costi di funzionamento della partecipata? (art.19, c.5) ⁽¹⁰⁾	no
Esito della revisione periodica ⁽¹¹⁾	mantenimento senza interventi
Modalità (razionalizzazione) ⁽¹²⁾	Scegliere un elemento.
Termine previsto per la razionalizzazione ⁽¹²⁾	
Dichiarazione di Cessione a titolo oneroso in Revisione straordinaria ⁽¹³⁾	No
Applicazione dell'art. 24, comma 5-bis ⁽¹⁴⁾	No
Note*	

⁽⁸⁾ Compilare il campo solo se nel campo "Società controllata da una quotata" è stato scelto "si".

⁽⁹⁾ Compilare il campo se "Attività svolta dalla Partecipata" precedentemente selezionata è "Realizzazione e gestione di opera pubblica ovvero organizzazione e gestione di servizio di interesse generale tramite PPP (Art.4, c.2, lett.c)".

⁽¹⁰⁾ Compilare il campo se "Tipo di controllo" è stato selezionato elemento diverso da "nessuno".

⁽¹¹⁾ La compilazione del campo non è richiesta per le società in liquidazione, per quelle soggette a procedure concorsuali e per i GAL.

⁽¹²⁾ Campo obbligatorio se per "Esito della revisione periodica" è stato selezionato "Razionalizzazione".

⁽¹³⁾ Nel campo l'Amministrazione deve specificare se nel provvedimento di revisione straordinaria, adottato ai sensi dell'art. 24 del TUSP, era stato indicato l'esito "Cessione a titolo oneroso". La compilazione non è richiesta se la società è in liquidazione, è soggetta a procedura concorsuale, è un GAL o nel caso in cui nel campo "Attività svolta dalla partecipata" sia stato selezionato "Coordinamento e attuazione patti territoriali e contratti d'area ex delibera CIPE 21/03/1997 (Art. 26, c.7) oppure "Gestione delle case da gioco – società già costituita e autorizzata alla data del 23/09/2016 (art. 26, c. 12 sexies)".

⁽¹⁴⁾ Nel campo l'Amministrazione deve dichiarare se la misura di cessione a titolo oneroso non è stata attuata ai sensi dell'art. 24, comma 5-bis. Il campo va compilato nel caso in cui la risposta al campo precedente "Dichiarazione di Cessione a titolo oneroso in Revisione straordinaria" sia Si.

*Campo con compilazione facoltativa.

ALEXALA AGENZIA DI ACCOGLIENZA E PROMOZIONE TURISTICA LOCALE DELLA PROVINCIA DI ALESSANDRIA S.C.R.L. – 96029620067

DATI ANAGRAFICI DELLA PARTECIPATA

NOME DEL CAMPO	Indicazioni per la compilazione
Codice Fiscale	96029620067
Denominazione	ALEXALA AGENZIA DI ACCOGLIENZA E PROMOZIONE TURISTICA LOCALE DELLA PROVINCIA DI ALESSANDRIA S.C.R.L.
Data di costituzione della partecipata	1997 - trasformata da consorzio a società consortile in data 25/10/2018
Forma giuridica	Società consortile a responsabilità limitata
Tipo di fondazione	Scegliere un elemento.
Altra forma giuridica	
Stato di attività della partecipata	attiva
Data di inizio della procedura ⁽¹⁾	
Società con azioni quotate in mercati regolamentati ⁽²⁾	NO
Società che ha emesso strumenti finanziari quotati in mercati regolamentati (ex TUSP) ⁽²⁾	NO
La società è un GAL ⁽²⁾	NO

⁽¹⁾ Compilare solo se nel campo "stato di attività della partecipata" è stato indicato che sono in corso procedure di liquidazione oppure procedure concorsuali.

⁽²⁾ Nell'applicativo le società con azioni quotate e quelle emittenti strumenti finanziari quotati in mercati regolamentati ("società quotate ex TUSP") e i Gruppi di Azione Locale (GAL) sono individuati mediante elenchi ufficiali.

SEDE LEGALE DELLA PARTECIPATA

NOME DEL CAMPO	Indicazioni per la compilazione
Stato	Italia
Provincia	ALESSANDRIA
Comune	Alessandria (AL)
CAP*	15121
Indirizzo*	PIAZZA SANTA MARIA DI CASTELLO , 14
Telefono*	
FAX*	
Email*	ALEXALA@LEGALMAIL.IT

*campo con compilazione facoltativa

SETTORE DI ATTIVITÀ DELLA PARTECIPATA

Indicare il settore ATECO rappresentativo dell'attività svolta. Nel caso in cui i settori siano più di uno, indicarli in ordine decrescente di importanza.

Non è più richiesto indicare il peso di ciascuna attività.

NOME DEL CAMPO	Indicazioni per la compilazione
Attività 1	ALTRI SERVIZI DI PRENOTAZIONE E ATTIVITÀ CONNESSE (N.79.9)
Attività 2	
Attività 3	
Attività 4	

ULTERIORI INFORMAZIONI SULLA PARTECIPATA *

NOME DEL CAMPO	Indicazioni per la compilazione
Società in house	no
Previsione nello statuto di limiti sul fatturato ⁽³⁾	no
Società contenuta nell'allegato A al D.Lgs. n. 175/2016	no

NOME DEL CAMPO	Indicazioni per la compilazione
Società a partecipazione pubblica di diritto singolare (art.1, c. 4, lett. A)	no
Riferimento normativo società di diritto singolare ⁽³⁾	
La società adotta un sistema di contabilità analitica e separata per attività?	no
Specificare se la disciplina applicata è stata dettata da:	Scegliere un elemento.
Società esclusa dall'applicazione dell'art. 4 con DPCM (art. 4, c. 9)	no
Società esclusa dall'applicazione dell'art. 4 con provvedimento del Presidente della Regione o delle Prov. Autonome (art. 4, c. 9)	no
Riferimento normativo atto esclusione ⁽⁴⁾	

* La compilazione della Sezione "Ulteriori Informazioni sulla partecipata" non è richiesta per "società quotate ex TUSP", se la società è un GAL oppure se lo stato di attività della società è "in liquidazione" o "soggetta a procedure concorsuali".

⁽³⁾ Compilare il campo solo se nel campo precedente è stato scelto "sì"

⁽⁴⁾ Compilare il campo solo se in uno dei campi precedenti è stato scelto "sì"

DATI DI BILANCIO PER LA VERIFICA TUSP*

NOME DEL CAMPO	Anno 2020
Tipologia di attività svolta	Attività produttive di beni e servizi
Numero medio di dipendenti	8
Numero dei componenti dell'organo di amministrazione	3
Compenso dei componenti dell'organo di amministrazione	0
Numero dei componenti dell'organo di controllo	3
Compenso dei componenti dell'organo di controllo	7.606

NOME DEL CAMPO	2020	2019	2018	2017	2016
Approvazione bilancio	sì	sì	sì	Scegliere un elemento.	Scegliere un elemento.
Risultato d'esercizio	16.293	13.845	2.952		

* La compilazione della Sezione "Dati di bilancio per la verifica TUSP" non è richiesta per le "società quotate ex TUSP", se lo stato di attività della società è "in liquidazione" o "soggetta a procedure concorsuali".

Attività produttive di beni e servizi o Distretti tecnologici

NOME DEL CAMPO	2020	2019	2018
A1) Ricavi delle vendite e delle prestazioni	669.873	668.997	370.744
A5) Altri Ricavi e Proventi	22.763	14.351	22.983
di cui Contributi in conto esercizio	384	0	0

QUOTA DI POSSESSO (quota diretta e/o indiretta)

NOME DEL CAMPO	Indicazioni per la compilazione
Tipologia di Partecipazione	Partecipazione diretta
Quota diretta ⁽⁵⁾	4,24%
Codice Fiscale Tramite ⁽⁶⁾	
Denominazione Tramite (organismo) ⁽⁶⁾	
Quota detenuta dalla Tramite nella società ⁽⁷⁾	

⁽⁵⁾ Se la partecipazione è diretta o sia diretta che indiretta, inserire la quota detenuta direttamente dall'Amministrazione nella società.

⁽⁶⁾ Compilare se per "Tipologia di Partecipazione" è stato indicato "Partecipazione Indiretta" o "Partecipazione diretta e indiretta". Inserire CF e denominazione dell'ultima tramite attraverso la quale la società è indirettamente partecipata dall'Amministrazione.

⁽⁷⁾ Inserire la quota di partecipazione che la "tramite" detiene nella società.

QUOTA DI POSSESSO – TIPO DI CONTROLLO

NOME DEL CAMPO	Indicazioni per la compilazione
Tipo di controllo	nessuno

INFORMAZIONI ED ESITO PER LA RAZIONALIZZAZIONE

NOME DEL CAMPO	Indicazioni per la compilazione
Partecipazione ancora detenuta alla data di adozione del provvedimento	Si
Società controllata da una quotata	No
CF della società quotata controllante ⁽⁸⁾	
Denominazione della società quotata controllante ⁽⁸⁾	

⁽⁸⁾ Compilare il campo solo se nel campo "Società controllata da una quotata" è stato scelto "sì".

La partecipata svolge un'attività di produzione di beni e servizi a favore dell'Amministrazione?	Si
Attività svolta dalla Partecipata	produzione di un servizio di interesse generale (Art. 4, c. 2, lett. a)
Descrizione dell'attività	La società, in conformità di quanto previsto dalla L.R. 14/2016, ha per oggetto l'organizzazione, nell'ambito turistico della provincia di Alessandria, dell'attività di accoglienza, informazione e assistenza turistica svolta dai soggetti privati.
Quota % di partecipazione detenuta dal soggetto privato ⁽⁹⁾	
Svolgimento di attività analoghe a quelle svolte da altre società (art.20, c.2 lett.c)	no
Necessità di contenimento dei costi di funzionamento (art.20, c.2 lett.f)	no
Necessità di aggregazione di società (art.20, c.2 lett.g)	no
L'Amministrazione ha fissato, con proprio provvedimento, obiettivi specifici sui costi di funzionamento della partecipata? (art.19, c, 5) ⁽¹⁰⁾	no
Esito della revisione periodica ⁽¹¹⁾	mantenimento senza interventi
Modalità (razionalizzazione) ⁽¹²⁾	Scegliere un elemento.
Termine previsto per la razionalizzazione ⁽¹²⁾	
Dichiarazione di Cessione a titolo oneroso in Revisione straordinaria ⁽¹³⁾	No
Applicazione dell'art. 24, comma 5-bis ⁽¹⁴⁾	No

NOME DEL CAMPO	Indicazioni per la compilazione
<p>Note*</p>	<p>Nel corso del 2018 Alexala ha trasformato la propria natura giuridica da Consorzio a Società consortile, in forza di quanto disposto dalla legge Regionale n. 14/2016 “Nuove disposizioni in materia di organizzazione dell’attività di promozione, accoglienza e informazione turistica in Piemonte”. Tale norma ha imposto, al capo III art. 15, per le c.d. A.T.L. – Agenzie di Accoglienza e Promozione Turistica Locale, l’adozione della forma di società consortile di cui all’allegato 2615-ter del codice civile, regolata dallo statuto-tipo approvato con DGR 17 luglio 2017, n. 33-5363, con conseguente obbligo di trasformazione dell’esistente Consorzio. Con deliberazione 73 del 28/05/2018, la Giunta della ex Camera di Commercio di Alessandria ha pertanto approvato la trasformazione del Consorzio ALEXALA, Agenzia di Accoglienza e Promozione Turistica Locale della provincia di Alessandria, nella forma di società consortile a responsabilità limitata, di cui all’art. 2615 ter del codice civile, con adozione della denominazione sociale “ALEXALA – Agenzia di Accoglienza e Promozione Turistica Locale della Provincia di Alessandria società consortile a responsabilità limitata”.</p> <p>Alla luce di quanto sopra appare doveroso ricordare che la società Alexala S.C.R.L, non è stata trattata nel Piano di razionalizzazione 2018, in quanto alla data del 31 dicembre 2017 (rif. art. 26 (Disposizioni Transitorie), comma 11, del T.U.S.P.) l’ATL Alexala presentava natura giuridica di consorzio e non di società.</p> <p>La Regione Piemonte, nell’approvazione del Piano di Razionalizzazione con atto deliberato nel dicembre 2020, ha previsto per Alexala la “fusione con altra società”, specificando che “è in corso valutazione se verrà attuata fusione per unione o per incorporazione con altra società (Atl Langhe Roero)”.</p> <p>In considerazione:</p> <ul style="list-style-type: none"> - dell’attività svolta da Alexala, necessaria per il perseguimento delle funzioni di cui all’art. 2 della legge n. 580/1993, così come modificata dal d. lgs. n. 219/2016; - dell’esiguità della quota detenuta dalla Camera di commercio di Alessandria – Asti, e del conseguente scarso potere decisionale di quest’ultima in qualità di socio; - del fatto che l’ATL Alexala opera nell’ambito della sopracitata legge Regionale 14/2016, per la quale è prevista una rivisitazione; <p>appare opportuno ad oggi mantenere la partecipazione nella società suddetta, nelle more di verifica, nell’esercizio 2022, dell’esito delle politiche adottate dal socio di maggioranza, rappresentato dalla Regione Piemonte, nonché della eventuale rivisitazione della legge regionale 14/2016 che potrebbe portare ad una riorganizzazione delle ATL piemontesi, di cui Alexala fa parte.</p>

(9) Compilare il campo se “Attività svolta dalla Partecipata” precedentemente selezionata è “Realizzazione e gestione di opera pubblica ovvero organizzazione e gestione di servizio di interesse generale tramite PPP (Art.4, c.2, lett.c)”.

(10) Compilare il campo se “Tipo di controllo” è stato selezionato elemento diverso da “nessuno”.

(11) La compilazione del campo non è richiesta per le società in liquidazione, per quelle soggette a procedure concorsuali e per i GAL.

(12) Campo obbligatorio se per “Esito della revisione periodica” è stato selezionato “Razionalizzazione”.

(13) Nel campo l’Amministrazione deve specificare se nel provvedimento di revisione straordinaria, adottato ai sensi dell’art. 24 del TUSP, era stato indicato l’esito “Cessione a titolo oneroso”. La compilazione non è richiesta se la società è in liquidazione, è soggetta a procedura concorsuale, è un GAL o nel caso in cui nel campo “Attività svolta dalla partecipata” sia stato selezionato “Coordinamento e attuazione patti territoriali e contratti d’area ex delibera CIPE 21/03/1997 (Art. 26, c.7) oppure “Gestione delle case da gioco – società già costituita e autorizzata alla data del 23/09/2016 (art. 26, c. 12 sexies)”.

(14) Nel campo l’Amministrazione deve dichiarare se la misura di cessione a titolo oneroso non è stata attuata ai sensi dell’art. 24, comma 5-bis. Il campo va compilato nel caso in cui la risposta al campo precedente “Dichiarazione di Cessione a titolo oneroso in Revisione straordinaria” sia Sì.

*Campo con compilazione facoltativa.

ASTI STUDI SUPERIORI SOCIETA' CONSORTILE A R.L.– CF 01409820055**DATI ANAGRAFICI DELLA PARTECIPATA**

NOME DEL CAMPO	Indicazioni per la compilazione
Codice Fiscale	01409820055
Denominazione	ASTI STUDI SUPERIORI SOCIETA' CONSORTILE A R.L.
Data di costituzione della partecipata	2007
Forma giuridica	Società consortile a responsabilità limitata
Tipo di fondazione	Scegliere un elemento.
Altra forma giuridica	
Stato di attività della partecipata	attiva
Data di inizio della procedura ⁽¹⁾	
Società con azioni quotate in mercati regolamentati ⁽²⁾	NO
Società che ha emesso strumenti finanziari quotati in mercati regolamentati (ex TUSP) ⁽²⁾	NO
La società è un GAL ⁽²⁾	NO

⁽¹⁾ Compilare solo se nel campo "stato di attività della partecipata" è stato indicato che sono in corso procedure di liquidazione oppure procedure concorsuali.

⁽²⁾ Nell'applicativo le società con azioni quotate e quelle emittenti strumenti finanziari quotati in mercati regolamentati ("società quotate ex TUSP") e i Gruppi di Azione Locale (GAL) sono individuati mediante elenchi ufficiali.

SEDE LEGALE DELLA PARTECIPATA

NOME DEL CAMPO	Indicazioni per la compilazione
Stato	Italia
Provincia	Asti
Comune	Asti
CAP*	14100
Indirizzo*	Corso Alfieri, 326
Telefono*	
FAX*	
Email*	AMMINISTRAZIONE@PEC.UNI-ASTISS.IT

*campo con compilazione facoltativa

SETTORE DI ATTIVITÀ DELLA PARTECIPATA

Indicare il settore ATECO rappresentativo dell'attività svolta. Nel caso in cui i settori siano più di uno, indicarli in ordine decrescente di importanza. Non è più richiesto indicare il peso di ciascuna attività.

NOME DEL CAMPO	Indicazioni per la compilazione
Attività 1	ATTIVITA' DI ALTRE ORGANIZZAZIONI ASSOCIATIVE NCA (S.94.99.90)
Attività 2	
Attività 3	
Attività 4	

ULTERIORI INFORMAZIONI SULLA PARTECIPATA *

NOME DEL CAMPO	Indicazioni per la compilazione
Società in house	no
Previsione nello statuto di limiti sul fatturato ⁽³⁾	no
Società contenuta nell'allegato A al D.Lgs. n. 175/2016	no
Società a partecipazione pubblica di diritto singolare (art.1, c. 4, lett. A)	no
Riferimento normativo società di diritto singolare ⁽³⁾	

NOME DEL CAMPO	Indicazioni per la compilazione
La società adotta un sistema di contabilità analitica e separata per attività?	no
Specificare se la disciplina applicata è stata dettata da:	Scegliere un elemento.
Società esclusa dall'applicazione dell'art. 4 con DPCM (art. 4, c. 9)	no
Società esclusa dall'applicazione dell'art. 4 con provvedimento del Presidente della Regione o delle Prov. Autonome (art. 4, c. 9)	no
Riferimento normativo atto esclusione ⁽⁴⁾	

* La compilazione della Sezione "Ulteriori Informazioni sulla partecipata" non è richiesta per "società quotate ex TUSP", se la società è un GAL oppure se lo stato di attività della società è "in liquidazione" o "soggetta a procedure concorsuali".

⁽³⁾ Compilare il campo solo se nel campo precedente è stato scelto "sì"

⁽⁴⁾ Compilare il campo solo se in uno dei campi precedenti è stato scelto "sì"

DATI DI BILANCIO PER LA VERIFICA TUSP*

NOME DEL CAMPO	Anno 2020
Tipologia di attività svolta	Attività produttive di beni e servizi
Numero medio di dipendenti	11
Numero dei componenti dell'organo di amministrazione	7
Compenso dei componenti dell'organo di amministrazione	0
Numero dei componenti dell'organo di controllo	1
Compenso dei componenti dell'organo di controllo	6.760

NOME DEL CAMPO	2020	2019	2018	2017	2016
Approvazione bilancio	sì	sì	sì	sì	sì
Risultato d'esercizio	24.732	19.588	27.940	1.813	1.686

* La compilazione della Sezione "Dati di bilancio per la verifica TUSP" non è richiesta per le "società quotate ex TUSP", se lo stato di attività della società è "in liquidazione" o "soggetta a procedure concorsuali".

Attività produttive di beni e servizi o Distretti tecnologici

NOME DEL CAMPO	2020	2019	2018
A1) Ricavi delle vendite e delle prestazioni	93.983	91.051	66.831
A5) Altri Ricavi e Proventi	1.579.038	1.770.324	1.842.716
di cui Contributi in conto esercizio	1.563.442	1.725.642	1.837.245

QUOTA DI POSSESSO (quota diretta e/o indiretta)

NOME DEL CAMPO	Indicazioni per la compilazione
Tipologia di Partecipazione	Partecipazione diretta
Quota diretta ⁽⁵⁾	4,22%
Codice Fiscale Tramite ⁽⁶⁾	
Denominazione Tramite (organismo) ⁽⁶⁾	
Quota detenuta dalla Tramite nella società ⁽⁷⁾	

⁽⁵⁾ Se la partecipazione è diretta o sia diretta che indiretta, inserire la quota detenuta direttamente dall'Amministrazione nella società.

⁽⁶⁾ Compilare se per "Tipologia di Partecipazione" è stato indicato "Partecipazione Indiretta" o "Partecipazione diretta e indiretta". Inserire CF e denominazione dell'ultima tramite attraverso la quale la società è indirettamente partecipata dall'Amministrazione.

⁽⁷⁾ Inserire la quota di partecipazione che la "tramite" detiene nella società.

QUOTA DI POSSESSO – TIPO DI CONTROLLO

NOME DEL CAMPO	Indicazioni per la compilazione
Tipo di controllo	nessuno

INFORMAZIONI ED ESITO PER LA RAZIONALIZZAZIONE

NOME DEL CAMPO	Indicazioni per la compilazione
Partecipazione ancora detenuta alla data di adozione del provvedimento	Sì
Società controllata da una quotata	No
CF della società quotata controllante ⁽⁸⁾	
Denominazione della società quotata controllante ⁽⁸⁾	

⁽⁸⁾ Compilare il campo solo se nel campo "Società controllata da una quotata" è stato scelto "sì".

La partecipata svolge un'attività di produzione di beni e servizi a favore dell'Amministrazione?	No
Attività svolta dalla Partecipata	produzione di un servizio di interesse generale (Art. 4, c. 2, lett. a)
Descrizione dell'attività	La società favorisce e realizza l'istituzione e la gestione, nel territorio della provincia di Asti, di corsi di istruzione di livello universitario come via per accrescere la formazione e la professionalità delle risorse umane.
Quota % di partecipazione detenuta dal soggetto privato ⁽⁹⁾	
Svolgimento di attività analoghe a quelle svolte da altre società (art.20, c.2 lett.c)	no
Necessità di contenimento dei costi di funzionamento (art.20, c.2 lett.f)	no
Necessità di aggregazione di società (art.20, c.2 lett.g)	no
L'Amministrazione ha fissato, con proprio provvedimento, obiettivi specifici sui costi di funzionamento della partecipata? (art.19, c, 5) ⁽¹⁰⁾	no
Esito della revisione periodica ⁽¹¹⁾	mantenimento senza interventi
Modalità (razionalizzazione) ⁽¹²⁾	Scegliere un elemento.
Termine previsto per la razionalizzazione ⁽¹²⁾	
Dichiarazione di Cessione a titolo oneroso in Revisione straordinaria ⁽¹³⁾	No
Applicazione dell'art. 24, comma 5-bis ⁽¹⁴⁾	No
Note*	L'attività svolta dalla società rientra nelle funzioni di cui all'art. 2 comma 2 lettera e) della legge n. 580/1993, così come modificata dal d. lgs. n. 219/2016. La partecipata svolge un'attività strumentale al raggiungimento delle finalità istituzionali dell'Ente in quanto permette di accrescere le professionalità delle risorse umane con benefici in termini di competitività delle imprese e dei territori.

⁽⁹⁾ Compilare il campo se "Attività svolta dalla Partecipata" precedentemente selezionata è "Realizzazione e gestione di opera pubblica ovvero organizzazione e gestione di servizio di interesse generale tramite PPP (Art.4, c.2, lett.c)".

⁽¹⁰⁾ Compilare il campo se "Tipo di controllo" è stato selezionato elemento diverso da "nessuno".

⁽¹¹⁾ La compilazione del campo non è richiesta per le società in liquidazione, per quelle soggette a procedure concorsuali e per i GAL.

⁽¹²⁾ Campo obbligatorio se per "Esito della revisione periodica" è stato selezionato "Razionalizzazione".

⁽¹³⁾ Nel campo l'Amministrazione deve specificare se nel provvedimento di revisione straordinaria, adottato ai sensi dell'art. 24 del TUSP, era stato indicato l'esito "Cessione a titolo oneroso". La compilazione non è richiesta se la società è in liquidazione, è soggetta a procedura concorsuale, è un GAL o nel caso in cui nel campo "Attività svolta dalla partecipata" sia stato selezionato "Coordinamento e attuazione patti territoriali e contratti d'area ex delibera CIPE 21/03/1997 (Art. 26, c.7) oppure "Gestione delle case da gioco – società già costituita e autorizzata alla data del 23/09/2016 (art. 26, c. 12 sexies)".

⁽¹⁴⁾ Nel campo l'Amministrazione deve dichiarare se la misura di cessione a titolo oneroso non è stata attuata ai sensi dell'art. 24, comma 5-bis. Il campo va compilato nel caso in cui la risposta al campo precedente "Dichiarazione di Cessione a titolo oneroso in Revisione straordinaria" sia Sì.

*Campo con compilazione facoltativa.

BORSA MERCI TELEMATICA ITALIANA SCPA – CF 06044201009**DATI ANAGRAFICI DELLA PARTECIPATA**

NOME DEL CAMPO	
Codice Fiscale	06044201009
Denominazione	BMTI – BORSA MERCI TELEMATICA ITALIANA Scpa
Data di costituzione della partecipata	2000
Forma giuridica	Società consortile per azioni
Tipo di fondazione	Scegliere un elemento.
Altra forma giuridica	
Stato di attività della partecipata	La società è attiva
Data di inizio della procedura ⁽¹⁾	
Società con azioni quotate in mercati regolamentati ⁽²⁾	NO
Società che ha emesso strumenti finanziari quotati in mercati regolamentati (ex TUSP) ⁽²⁾	NO
La società è un GAL ⁽²⁾	NO

⁽¹⁾ Compilare solo se nel campo “stato di attività della partecipata” è stato indicato che sono in corso procedure di liquidazione oppure procedure concorsuali.

⁽²⁾ Nell’applicativo le società con azioni quotate e quelle emittenti strumenti finanziari quotati in mercati regolamentati (“società quotate ex TUSP”) e i Gruppi di Azione Locale (GAL) sono individuati mediante elenchi ufficiali.

SEDE LEGALE DELLA PARTECIPATA

NOME DEL CAMPO	
Stato	Italia
Provincia	ROMA
Comune	ROMA
CAP *	00187
Indirizzo *	PIAZZA SALLUSTIO 21
Telefono *	06/44252922
FAX *	06/86603206
Email *	BMTI@TICERTIFICA.IT

*campo con compilazione facoltativa

SETTORE DI ATTIVITÀ DELLA PARTECIPATA

Indicare il settore ATECO rappresentativo dell’attività svolta. Nel caso in cui i settori siano più di uno, indicarli in ordine decrescente di importanza. Non è più richiesto indicare il peso di ciascuna attività.

NOME DEL CAMPO	
Attività 1	AMMINISTRAZIONE DI MERCATI FINANZIARI (K.66.11)
Attività 2	
Attività 3	
Attività 4	

ULTERIORI INFORMAZIONI SULLA PARTECIPATA

NOME DEL CAMPO	
Società in house	si
Previsione nello statuto di limiti sul fatturato ⁽³⁾	si
Società contenuta nell'allegato A al D.Lgs. n. 175/2016	no
Società a partecipazione pubblica di diritto singolare (art.1, c. 4, lett. A)	si
Riferimento normativo società di diritto singolare ⁽³⁾	Decreto del Ministro delle politiche agricole e forestali 6 aprile 2006, n. 174 modificato dal D.M. 20 aprile 2012, n. 97
La società adotta un sistema di contabilità analitica e separata per attività?	si

NOME DEL CAMPO	
Specificare se la disciplina applicata è stata dettata da:	MEF (direttiva 9 settembre 2019)
Società esclusa dall'applicazione dell'art. 4 con DPCM (art. 4, c. 9)	no
Società esclusa dall'applicazione dell'art. 4 con provvedimento del Presidente della Regione o delle Prov. Autonome (art. 4, c. 9)	no
Riferimento normativo atto esclusione ⁽⁴⁾	

* La compilazione della Sezione "Ulteriori Informazioni sulla partecipata" non è richiesta per "società quotate ex TUSP", se la società è un GAL oppure se lo stato di attività della società è "in liquidazione" o "soggetta a procedure concorsuali".

⁽³⁾ Compilare il campo solo se nel campo precedente è stato scelto "sì"

⁽⁴⁾ Compilare il campo solo se in uno dei campi precedenti è stato scelto "sì"

DATI DI BILANCIO PER LA VERIFICA TUSP*

NOME DEL CAMPO	Anno 2020
Tipologia di attività svolta	Attività produttive di beni e servizi
Numero medio di dipendenti	39,17
Numero dei componenti dell'organo di amministrazione	3
Compenso dei componenti dell'organo di amministrazione	26.784
Numero dei componenti dell'organo di controllo	3
Compenso dei componenti dell'organo di controllo	12.000

NOME DEL CAMPO	2020	2019	2018	2017	2016
Approvazione bilancio	sì	sì	sì	sì	sì
Risultato d'esercizio	266.111	70.242	2.976	26.776	2.335

* La compilazione della Sezione "Dati di bilancio per la verifica TUSP" non è richiesta per le "società quotate ex TUSP", se lo stato di attività della società è "in liquidazione" o "soggetta a procedure concorsuali".

Attività produttive di beni e servizi o Distretti tecnologici

NOME DEL CAMPO	2020	2019	2018
A1) Ricavi delle vendite e delle prestazioni	4.222.901	3.698.878	2.010.564
A5) Altri Ricavi e Proventi	98.213	52.126	20.837
di cui Contributi in conto esercizio	2.847	0	0

QUOTA DI POSSESSO (quota diretta e/o indiretta)

NOME DEL CAMPO	INDICAZIONI PER LA COMPILAZIONE
Tipologia di Partecipazione	Partecipazione diretta
Quota diretta ⁽⁵⁾	0,14%
Codice Fiscale Tramite ⁽⁶⁾	
Denominazione Tramite (organismo) ⁽⁶⁾	
Quota detenuta dalla Tramite nella società ⁽⁷⁾	

⁽⁵⁾ Se la partecipazione è diretta o sia diretta che indiretta, inserire la quota detenuta direttamente dall'Amministrazione nella società.

⁽⁶⁾ Compilare se per "Tipologia di Partecipazione" è stato indicato "Partecipazione Indiretta" o "Partecipazione diretta e indiretta". Inserire CF e denominazione dell'ultima tramite attraverso la quale la società è indirettamente partecipata dall'Amministrazione.

⁽⁷⁾ Inserire la quota di partecipazione che la "tramite" detiene nella società.

QUOTA DI POSSESSO – TIPO DI CONTROLLO

NOME DEL CAMPO	INDICAZIONI PER LA COMPILAZIONE
Tipo di controllo	controllo congiunto per effetto di norme statutarie

INFORMAZIONI ED ESITO PER LA RAZIONALIZZAZIONE

NOME DEL CAMPO	INDICAZIONI PER LA COMPILAZIONE
Partecipazione ancora detenuta alla data di adozione del provvedimento	Si
Società controllata da una quotata	No
CF della società quotata controllante ⁽⁸⁾	
Denominazione della società quotata controllante ⁽⁸⁾	
La partecipata svolge un'attività di produzione di beni e servizi a favore dell'Amministrazione?	Si
Attività svolta dalla Partecipata	autoproduzione di beni o servizi strumentali all'ente o agli enti pubblici partecipanti o allo svolgimento delle loro funzioni (Art. 4, c. 2, lett. d)
Descrizione dell'attività	La società progetta e realizza software necessari per la gestione della Borsa Merci e relativi servizi primari e accessori, ha competenza in materia di rilevazione prezzi e tariffe e gestione della piattaforma telematica di contrattazione dei prodotti agricoli, agroenergetici, agroalimentari, ittici e dei servizi logistici.
Quota % di partecipazione detenuta dal soggetto privato ⁽⁹⁾	
Svolgimento di attività analoghe a quelle svolte da altre società (art.20, c.2 lett.c)	no
Necessità di contenimento dei costi di funzionamento (art.20, c.2 lett.f)	no
Necessità di aggregazione di società (art.20, c.2 lett.g)	no
L'Amministrazione ha fissato, con proprio provvedimento, obiettivi specifici sui costi di funzionamento della partecipata? (art.19, c.5) ⁽¹⁰⁾	no
Esito della revisione periodica ⁽¹¹⁾	mantenimento senza interventi
Modalità (razionalizzazione) ⁽¹²⁾	Scegliere un elemento.
Termine previsto per la razionalizzazione ⁽¹²⁾	
Dichiarazione di Cessione a titolo oneroso in Revisione straordinaria ⁽¹³⁾	No
Applicazione dell'art. 24, comma 5-bis ⁽¹⁴⁾	No
Note*	

⁽⁸⁾ Compilare il campo solo se nel campo "Società controllata da una quotata" è stato scelto "si".

⁽⁹⁾ Compilare il campo se "Attività svolta dalla Partecipata" precedentemente selezionata è "Realizzazione e gestione di opera pubblica ovvero organizzazione e gestione di servizio di interesse generale tramite PPP (Art.4, c.2, lett.c)".

⁽¹⁰⁾ Compilare il campo se "Tipo di controllo" è stato selezionato elemento diverso da "nessuno".

⁽¹¹⁾ La compilazione del campo non è richiesta per le società in liquidazione, per quelle soggette a procedure concorsuali e per i GAL.

⁽¹²⁾ Campo obbligatorio se per "Esito della revisione periodica" è stato selezionato "Razionalizzazione".

⁽¹³⁾ Nel campo l'Amministrazione deve specificare se nel provvedimento di revisione straordinaria, adottato ai sensi dell'art. 24 del TUSP, era stato indicato l'esito "Cessione a titolo oneroso". La compilazione non è richiesta se la società è in liquidazione, è soggetta a procedura concorsuale, è un GAL o nel caso in cui nel campo "Attività svolta dalla partecipata" sia stato selezionato "Coordinamento e attuazione patti territoriali e contratti d'area ex delibera CIPE 21/03/1997 (Art. 26, c.7) oppure "Gestione delle case da gioco – società già costituita e autorizzata alla data del 23/09/2016 (art. 26, c. 12 sexies)".

⁽¹⁴⁾ Nel campo l'Amministrazione deve dichiarare se la misura di cessione a titolo oneroso non è stata attuata ai sensi dell'art. 24, comma 5-bis. Il campo va compilato nel caso in cui la risposta al campo precedente "Dichiarazione di Cessione a titolo oneroso in Revisione straordinaria" sia Sì.

*Campo con compilazione facoltativa.

CEIPIEMONTE S.C.P.A. – CF 09489220013**DATI ANAGRAFICI DELLA PARTECIPATA**

NOME DEL CAMPO	Indicazioni per la compilazione
Codice Fiscale	09489220013
Denominazione	CENTRO ESTERO PER L'INTERNAZIONALIZZAZIONE S.C.P.A. SIGLABILE CEIPIEMONTE S.C.P.A
Data di costituzione della partecipata	2006
Forma giuridica	Società consortile per azioni
Tipo di fondazione	Scegliere un elemento.
Altra forma giuridica	
Stato di attività della partecipata	attiva
Data di inizio della procedura ⁽¹⁾	
Società con azioni quotate in mercati regolamentati ⁽²⁾	NO
Società che ha emesso strumenti finanziari quotati in mercati regolamentati (ex TUSP) ⁽²⁾	NO
La società è un GAL ⁽²⁾	NO

⁽¹⁾ Compilare solo se nel campo "stato di attività della partecipata" è stato indicato che sono in corso procedure di liquidazione oppure procedure concorsuali.

⁽²⁾ Nell'applicativo le società con azioni quotate e quelle emittenti strumenti finanziari quotati in mercati regolamentati ("società quotate ex TUSP") e i Gruppi di Azione Locale (GAL) sono individuati mediante elenchi ufficiali.

SEDE LEGALE DELLA PARTECIPATA

NOME DEL CAMPO	Indicazioni per la compilazione
Stato	Italia
Provincia	TORINO
Comune	TORINO
CAP*	10152
Indirizzo*	VIA NIZZA 262/56
Telefono*	
FAX*	
Email*	PEC1@PEC.CENTROESTERO.ORG

*campo con compilazione facoltativa

SETTORE DI ATTIVITÀ DELLA PARTECIPATA

Indicare il settore ATECO rappresentativo dell'attività svolta. Nel caso in cui i settori siano più di uno, indicarli in ordine decrescente di importanza. Non è più richiesto indicare il peso di ciascuna attività.

NOME DEL CAMPO	Indicazioni per la compilazione
Attività 1	PUBBLICHE RELAZIONI E COMUNICAZIONE (M.70.21)
Attività 2	ORGANIZZAZIONE DI CONVEGNI E FIERE (N.82.3)
Attività 3	CORSI DI FORMAZIONE E CORSI DI AGGIORNAMENTO PROFESSIONALE (P.85.59.2)
Attività 4	ALTRE ATTIVITÀ DI SUPPORTO ALLE RAPPRESENTAZIONI ARTISTICHE (R.90.02.09)

ULTERIORI INFORMAZIONI SULLA PARTECIPATA*

NOME DEL CAMPO	Indicazioni per la compilazione
Società in house	si
Previsione nello statuto di limiti sul fatturato ⁽³⁾	si
Società contenuta nell'allegato A al D.Lgs. n. 175/2016	no

NOME DEL CAMPO	Indicazioni per la compilazione
Società a partecipazione pubblica di diritto singolare (art.1, c. 4, lett. A)	no
Riferimento normativo società di diritto singolare ⁽³⁾	
La società adotta un sistema di contabilità analitica e separata per attività?	no
Specificare se la disciplina applicata è stata dettata da:	Scegliere un elemento.
Società esclusa dall'applicazione dell'art. 4 con DPCM (art. 4, c. 9)	no
Società esclusa dall'applicazione dell'art. 4 con provvedimento del Presidente della Regione o delle Prov. Autonome (art. 4, c. 9)	no
Riferimento normativo atto esclusione ⁽⁴⁾	

* La compilazione della Sezione "Ulteriori Informazioni sulla partecipata" non è richiesta per "società quotate ex TUSP", se la società è un GAL oppure se lo stato di attività della società è "in liquidazione" o "soggetta a procedure concorsuali".

⁽³⁾ Compilare il campo solo se nel campo precedente è stato scelto "sì"

⁽⁴⁾ Compilare il campo solo se in uno dei campi precedenti è stato scelto "sì"

DATI DI BILANCIO PER LA VERIFICA TUSP*

NOME DEL CAMPO	Anno 2020
Tipologia di attività svolta	Attività produttive di beni e servizi
Numero medio di dipendenti	46
Numero dei componenti dell'organo di amministrazione	3
Compenso dei componenti dell'organo di amministrazione	27.675
Numero dei componenti dell'organo di controllo	5
Compenso dei componenti dell'organo di controllo	22.000

NOME DEL CAMPO	2020	2019	2018	2017	2016
Approvazione bilancio	sì	sì	sì	sì	sì
Risultato d'esercizio	-83.756	1.592	50	2.609	2.739

* La compilazione della Sezione "Dati di bilancio per la verifica TUSP" non è richiesta per le "società quotate ex TUSP", se lo stato di attività della società è "in liquidazione" o "soggetta a procedure concorsuali".

Attività produttive di beni e servizi o Distretti tecnologici

NOME DEL CAMPO	2020	2019	2018
A1) Ricavi delle vendite e delle prestazioni	4.155.089	7.791.599	7.577.324
A5) Altri Ricavi e Proventi	844.378	815.772	1.142.775
di cui Contributi in conto esercizio	756.493	763.632	898.500

QUOTA DI POSSESSO (quota diretta e/o indiretta)

NOME DEL CAMPO	Indicazioni per la compilazione
Tipologia di Partecipazione	Partecipazione diretta
Quota diretta ⁽⁵⁾	7,12%
Codice Fiscale Tramite ⁽⁶⁾	
Denominazione Tramite (organismo) ⁽⁶⁾	
Quota detenuta dalla Tramite nella società ⁽⁷⁾	

⁽⁵⁾ Se la partecipazione è diretta o sia diretta che indiretta, inserire la quota detenuta direttamente dall'Amministrazione nella società.

⁽⁶⁾ Compilare se per "Tipologia di Partecipazione" è stato indicato "Partecipazione Indiretta" o "Partecipazione diretta e indiretta". Inserire CF e denominazione dell'ultima tramite attraverso la quale la società è indirettamente partecipata dall'Amministrazione.

⁽⁷⁾ Inserire la quota di partecipazione che la "tramite" detiene nella società.

QUOTA DI POSSESSO – TIPO DI CONTROLLO

NOME DEL CAMPO	Indicazioni per la compilazione
Tipo di controllo	controllo congiunto per effetto di norme statutarie

INFORMAZIONI ED ESITO PER LA RAZIONALIZZAZIONE

NOME DEL CAMPO	Indicazioni per la compilazione
Partecipazione ancora detenuta alla data di adozione del provvedimento	Sì
Società controllata da una quotata	No
CF della società quotata controllante ⁽⁸⁾	
Denominazione della società quotata controllante ⁽⁸⁾	

⁽⁸⁾ Compilare il campo solo se nel campo "Società controllata da una quotata" è stato scelto "sì".

La partecipata svolge un'attività di produzione di beni e servizi a favore dell'Amministrazione?	Sì
Attività svolta dalla Partecipata	autoproduzione di beni o servizi strumentali all'ente o agli enti pubblici partecipanti o allo svolgimento delle loro funzioni (Art. 4, c. 2, lett. d)
Descrizione dell'attività	La società ha per oggetto lo svolgimento di servizi di pubbliche relazioni nei rapporti con l'estero; corsi di formazione professionale; servizi di organizzazione di eventi, mostre, convegni, fiere e simili con l'esclusione dell'attività di intermediazione.
Quota % di partecipazione detenuta dal soggetto privato ⁽⁹⁾	
Svolgimento di attività analoghe a quelle svolte da altre società (art.20, c.2 lett.c)	no
Necessità di contenimento dei costi di funzionamento (art.20, c.2 lett.f)	no
Necessità di aggregazione di società (art.20, c.2 lett.g)	no
L'Amministrazione ha fissato, con proprio provvedimento, obiettivi specifici sui costi di funzionamento della partecipata? (art.19, c, 5) ⁽¹⁰⁾	no
Esito della revisione periodica ⁽¹¹⁾	mantenimento senza interventi
Modalità (razionalizzazione) ⁽¹²⁾	Scegliere un elemento.
Termine previsto per la razionalizzazione ⁽¹²⁾	
Dichiarazione di Cessione a titolo oneroso in Revisione straordinaria ⁽¹³⁾	No
Applicazione dell'art. 24, comma 5-bis ⁽¹⁴⁾	No
Note*	La società in house è essenziale per il perseguimento delle finalità istituzionali dell'ente in quanto svolge un'attività di supporto organizzativo e assistenza alle piccole e medie imprese per la promozione all'estero e l'internazionalizzazione delle imprese piemontesi, attrazione degli investimenti in Piemonte, rafforzamento delle imprese piemontesi sul mercato estero ed infine promozione sul mercato globale dei prodotti e servizi delle imprese piemontesi come previsto dalla L. R. 13/2006.

⁽⁹⁾ Compilare il campo se "Attività svolta dalla Partecipata" precedentemente selezionata è "Realizzazione e gestione di opera pubblica ovvero organizzazione e gestione di servizio di interesse generale tramite PPP (Art.4, c.2, lett.c)".

⁽¹⁰⁾ Compilare il campo se "Tipo di controllo" è stato selezionato elemento diverso da "nessuno".

⁽¹¹⁾ La compilazione del campo non è richiesta per le società in liquidazione, per quelle soggette a procedure concorsuali e per i GAL.

⁽¹²⁾ Campo obbligatorio se per "Esito della revisione periodica" è stato selezionato "Razionalizzazione".

⁽¹³⁾ Nel campo l'Amministrazione deve specificare se nel provvedimento di revisione straordinaria, adottato ai sensi dell'art. 24 del TUSP, era stato indicato l'esito "Cessione a titolo oneroso". La compilazione non è richiesta se la società è in liquidazione, è soggetta a procedura concorsuale, è un GAL o nel caso in cui nel campo "Attività svolta dalla partecipata" sia stato selezionato "Coordinamento e attuazione patti territoriali e contratti d'area ex delibera CIPE 21/03/1997 (Art. 26, c.7) oppure "Gestione delle case da gioco – società già costituita e autorizzata alla data del 23/09/2016 (art. 26, c. 12 sexies)".

⁽¹⁴⁾ Nel campo l'Amministrazione deve dichiarare se la misura di cessione a titolo oneroso non è stata attuata ai sensi dell'art. 24, comma 5-bis. Il campo va compilato nel caso in cui la risposta al campo precedente "Dichiarazione di Cessione a titolo oneroso in Revisione straordinaria" sia Sì.

*Campo con compilazione facoltativa.

DINTEC SCARL – CF 04338251004**DATI ANAGRAFICI DELLA PARTECIPATA**

NOME DEL CAMPO	
Codice Fiscale	04338251004
Denominazione	CONSORZIO PER L'INNOVAZIONE TECNOLOGICA - S.C.R.L. IN FORMA ABBREVIATA DINTEC - S.C.R.L.
Data di costituzione della partecipata	1991
Forma giuridica	Società consortile a responsabilità limitata
Tipo di fondazione	Scegliere un elemento.
Altra forma giuridica	
Stato di attività della partecipata	La società è attiva
Data di inizio della procedura ⁽¹⁾	
Società con azioni quotate in mercati regolamentati ⁽²⁾	NO
Società che ha emesso strumenti finanziari quotati in mercati regolamentati (ex TUSP) ⁽²⁾	NO
La società è un GAL ⁽²⁾	NO

⁽¹⁾ Compilare solo se nel campo "stato di attività della partecipata" è stato indicato che sono in corso procedure di liquidazione oppure procedure concorsuali.

⁽²⁾ Nell'applicativo le società con azioni quotate e quelle emittenti strumenti finanziari quotati in mercati regolamentati ("società quotate ex TUSP") e i Gruppi di Azione Locale (GAL) sono individuati mediante elenchi ufficiali.

SEDE LEGALE DELLA PARTECIPATA

NOME DEL CAMPO	
Stato	Italia
Provincia	ROMA
Comune	ROMA
CAP *	00187
Indirizzo *	VIA NERVA 1
Telefono *	06/47822420
FAX *	06/40400978
Email *	dintecscrl@legalmail.it

*campo con compilazione facoltativa

SETTORE DI ATTIVITÀ DELLA PARTECIPATA

Indicare il settore ATECO rappresentativo dell'attività svolta. Nel caso in cui i settori siano più di uno, indicarli in ordine decrescente di importanza. Non è più richiesto indicare il peso di ciascuna attività.

NOME DEL CAMPO	
Attività 1	ALTRE ATTIVITÀ DI CONSULENZA IMPRENDITORIALE E ALTRA CONSULENZA AMMINISTRATIVO-GESTIONALE E PIANIFICAZIONE AZIENDALE (M.70.22.09)
Attività 2	
Attività 3	
Attività 4	

ULTERIORI INFORMAZIONI SULLA PARTECIPATA *

NOME DEL CAMPO	
Società in house	si
Previsione nello statuto di limiti sul fatturato ⁽³⁾	si
Società contenuta nell'allegato A al D.Lgs. n. 175/2016	no
Società a partecipazione pubblica di diritto singolare (art.1, c. 4, lett. A)	no
Riferimento normativo società di diritto singolare ⁽³⁾	

NOME DEL CAMPO	
La società adotta un sistema di contabilità analitica e separata per attività?	no
Specificare se la disciplina applicata è stata dettata da:	Scegliere un elemento.
Società esclusa dall'applicazione dell'art. 4 con DPCM (art. 4, c. 9)	no
Società esclusa dall'applicazione dell'art. 4 con provvedimento del Presidente della Regione o delle Prov. Autonome (art. 4, c. 9)	no
Riferimento normativo atto esclusione ⁽⁴⁾	

* La compilazione della Sezione "Ulteriori Informazioni sulla partecipata" non è richiesta per "società quotate ex TUSP", se la società è un GAL oppure se lo stato di attività della società è "in liquidazione" o "soggetta a procedure concorsuali".

⁽³⁾ Compilare il campo solo se nel campo precedente è stato scelto "sì"

⁽⁴⁾ Compilare il campo solo se in uno dei campi precedenti è stato scelto "sì"

DATI DI BILANCIO PER LA VERIFICA TUSP

NOME DEL CAMPO	Anno 2020
Tipologia di attività svolta	Attività produttive di beni e servizi
Numero medio di dipendenti	23
Numero dei componenti dell'organo di amministrazione	3
Compenso dei componenti dell'organo di amministrazione	26.500
Numero dei componenti dell'organo di controllo	3
Compenso dei componenti dell'organo di controllo	22.952

NOME DEL CAMPO	2020	2019	2018	2017	2016
Approvazione bilancio	sì	sì	sì	sì	sì
Risultato d'esercizio	51.093	57.347	32.552	4.766	7.134

Attività produttive di beni e servizi o Distretti tecnologici

NOME DEL CAMPO	2020	2019	2018
A1) Ricavi delle vendite e delle prestazioni	2.446.104	2.187.120	2.004.233
A5) Altri Ricavi e Proventi	149.562	180.419	187.462
di cui Contributi in conto esercizio	2.457	0	0

QUOTA DI POSSESSO (quota diretta e/o indiretta)

NOME DEL CAMPO	INDICAZIONI PER LA COMPILAZIONE
Tipologia di Partecipazione	Partecipazione diretta
Quota diretta ⁽⁵⁾	0,17%
Codice Fiscale Tramite ⁽⁶⁾	
Denominazione Tramite (organismo) ⁽⁶⁾	
Quota detenuta dalla Tramite nella società ⁽⁷⁾	

⁽⁵⁾ Se la partecipazione è diretta o sia diretta che indiretta, inserire la quota detenuta direttamente dall'Amministrazione nella società.

⁽⁶⁾ Compilare se per "Tipologia di Partecipazione" è stato indicato "Partecipazione Indiretta" o "Partecipazione diretta e indiretta". Inserire CF e denominazione dell'ultima tramite attraverso la quale la società è indirettamente partecipata dall'Amministrazione.

⁽⁷⁾ Inserire la quota di partecipazione che la "tramite" detiene nella società.

QUOTA DI POSSESSO – TIPO DI CONTROLLO

NOME DEL CAMPO	INDICAZIONI PER LA COMPILAZIONE
Tipo di controllo	controllo congiunto per effetto di norme statutarie

INFORMAZIONI ED ESITO PER LA RAZIONALIZZAZIONE

NOME DEL CAMPO	INDICAZIONI PER LA COMPILAZIONE
Partecipazione ancora detenuta alla data di adozione del provvedimento	Si
Società controllata da una quotata	No
CF della società quotata controllante ⁽⁸⁾	
Denominazione della società quotata controllante ⁽⁸⁾	
La partecipata svolge un'attività di produzione di beni e servizi a favore dell'Amministrazione?	Si
Attività svolta dalla Partecipata	autoproduzione di beni o servizi strumentali all'ente o agli enti pubblici partecipanti o allo svolgimento delle loro funzioni (Art. 4, c. 2, lett. d)
Descrizione dell'attività	La società ha per oggetto principale l'ideazione, la progettazione e la realizzazione di interventi sui temi dell'innovazione, della qualità e della certificazione anche indirizzate ad azioni di informazione, sensibilizzazione e stimolo per la competitività delle piccole e medie imprese
Quota % di partecipazione detenuta dal soggetto privato ⁽⁹⁾	
Svolgimento di attività analoghe a quelle svolte da altre società (art.20, c.2 lett.c)	no
Necessità di contenimento dei costi di funzionamento (art.20, c.2 lett.f)	no
Necessità di aggregazione di società (art.20, c.2 lett.g)	no
L'Amministrazione ha fissato, con proprio provvedimento, obiettivi specifici sui costi di funzionamento della partecipata? (art.19, c.5) ⁽¹⁰⁾	no
Esito della revisione periodica ⁽¹¹⁾	mantenimento senza interventi
Modalità (razionalizzazione) ⁽¹²⁾	Scegliere un elemento.
Termine previsto per la razionalizzazione ⁽¹²⁾	
Dichiarazione di Cessione a titolo oneroso in Revisione straordinaria ⁽¹³⁾	No
Applicazione dell'art. 24, comma 5-bis ⁽¹⁴⁾	No
Note*	

⁽⁸⁾ Compilare il campo solo se nel campo "Società controllata da una quotata" è stato scelto "si".

⁽⁹⁾ Compilare il campo se "Attività svolta dalla Partecipata" precedentemente selezionata è "Realizzazione e gestione di opera pubblica ovvero organizzazione e gestione di servizio di interesse generale tramite PPP (Art.4, c.2, lett.c)".

⁽¹⁰⁾ Compilare il campo se "Tipo di controllo" è stato selezionato elemento diverso da "nessuno".

⁽¹¹⁾ La compilazione del campo non è richiesta per le società in liquidazione, per quelle soggette a procedure concorsuali e per i GAL.

⁽¹²⁾ Campo obbligatorio se per "Esito della revisione periodica" è stato selezionato "Razionalizzazione".

⁽¹³⁾ Nel campo l'Amministrazione deve specificare se nel provvedimento di revisione straordinaria, adottato ai sensi dell'art. 24 del TUSP, era stato indicato l'esito "Cessione a titolo oneroso". La compilazione non è richiesta se la società è in liquidazione, è soggetta a procedura concorsuale, è un GAL o nel caso in cui nel campo "Attività svolta dalla partecipata" sia stato selezionato "Coordinamento e attuazione patti territoriali e contratti d'area ex delibera CIPE 21/03/1997 (Art. 26, c.7) oppure "Gestione delle case da gioco – società già costituita e autorizzata alla data del 23/09/2016 (art. 26, c. 12 sexies)".

⁽¹⁴⁾ Nel campo l'Amministrazione deve dichiarare se la misura di cessione a titolo oneroso non è stata attuata ai sensi dell'art. 24, comma 5-bis. Il campo va compilato nel caso in cui la risposta al campo precedente "Dichiarazione di Cessione a titolo oneroso in Revisione straordinaria" sia Si.

*Campo con compilazione facoltativa.

ENTE TURISMO LANGHE MONFERRATO E ROERO S.C.A R.L. – CF 02513140042**DATI ANAGRAFICI DELLA PARTECIPATA**

NOME DEL CAMPO	Indicazioni per la compilazione
Codice Fiscale	02513140042
Denominazione	ENTE TURISMO LANGHE MONFERRATO ROERO SCARL
Data di costituzione della partecipata	1996
Forma giuridica	Società consortile a responsabilità limitata
Tipo di fondazione	Scegliere un elemento.
Altra forma giuridica	
Stato di attività della partecipata	attiva
Data di inizio della procedura ⁽¹⁾	
Società con azioni quotate in mercati regolamentati ⁽²⁾	NO
Società che ha emesso strumenti finanziari quotati in mercati regolamentati (ex TUSP) ⁽²⁾	NO
La società è un GAL ⁽²⁾	NO

⁽¹⁾ Compilare solo se nel campo "stato di attività della partecipata" è stato indicato che sono in corso procedure di liquidazione oppure procedure concorsuali.

⁽²⁾ Nell'applicativo le società con azioni quotate e quelle emittenti strumenti finanziari quotati in mercati regolamentati ("società quotate ex TUSP") e i Gruppi di Azione Locale (GAL) sono individuati mediante elenchi ufficiali.

SEDE LEGALE DELLA PARTECIPATA

NOME DEL CAMPO	Indicazioni per la compilazione
Stato	Italia
Provincia	Cuneo
Comune	Alba
CAP*	12051
Indirizzo*	Piazza Risorgimento, 2
Telefono*	
FAX*	
Email*	ENTETURISMO@CONFCOMMERCIO.LEGALMAIL.IT

*campo con compilazione facoltativa

SETTORE DI ATTIVITÀ DELLA PARTECIPATA

Indicare il settore ATECO rappresentativo dell'attività svolta. Nel caso in cui i settori siano più di uno, indicarli in ordine decrescente di importanza. Non è più richiesto indicare il peso di ciascuna attività.

NOME DEL CAMPO	Indicazioni per la compilazione
Attività 1	Pubbliche relazioni e comunicazione (M.70.21)
Attività 2	
Attività 3	
Attività 4	

ULTERIORI INFORMAZIONI SULLA PARTECIPATA *

NOME DEL CAMPO	Indicazioni per la compilazione
Società in house	no
Previsione nello statuto di limiti sul fatturato ⁽³⁾	no
Società contenuta nell'allegato A al D.Lgs. n. 175/2016	no
Società a partecipazione pubblica di diritto singolare (art.1, c. 4, lett. A)	no
Riferimento normativo società di diritto singolare ⁽³⁾	
La società adotta un sistema di contabilità analitica e separata per attività?	no

NOME DEL CAMPO	Indicazioni per la compilazione
Specificare se la disciplina applicata è stata dettata da:	Scegliere un elemento.
Società esclusa dall'applicazione dell'art. 4 con DPCM (art. 4, c. 9)	no
Società esclusa dall'applicazione dell'art. 4 con provvedimento del Presidente della Regione o delle Prov. Autonome (art. 4, c. 9)	no
Riferimento normativo atto esclusione ⁽⁴⁾	

* La compilazione della Sezione "Ulteriori Informazioni sulla partecipata" non è richiesta per "società quotate ex TUSP", se la società è un GAL oppure se lo stato di attività della società è "in liquidazione" o "soggetta a procedure concorsuali".

⁽³⁾ Compilare il campo solo se nel campo precedente è stato scelto "sì"

⁽⁴⁾ Compilare il campo solo se in uno dei campi precedenti è stato scelto "sì"

DATI DI BILANCIO PER LA VERIFICA TUSP*

NOME DEL CAMPO	Anno 2020
Tipologia di attività svolta	Attività produttive di beni e servizi
Numero medio di dipendenti	19
Numero dei componenti dell'organo di amministrazione	5
Compenso dei componenti dell'organo di amministrazione	0
Numero dei componenti dell'organo di controllo	3
Compenso dei componenti dell'organo di controllo	24.171

NOME DEL CAMPO	2020	2019	2018	2017	2016
Approvazione bilancio	sì	sì	sì	sì	sì
Risultato d'esercizio	0	0	0	0	0

* La compilazione della Sezione "Dati di bilancio per la verifica TUSP" non è richiesta per le "società quotate ex TUSP", se lo stato di attività della società è "in liquidazione" o "soggetta a procedure concorsuali".

Attività produttive di beni e servizi o Distretti tecnologici

NOME DEL CAMPO	2020	2019	2018
A1) Ricavi delle vendite e delle prestazioni	1.444	19.954	12.049
A5) Altri Ricavi e Proventi	2.266.690	2.298.127	1.452.291
di cui Contributi in conto esercizio	2.241.027	2.275.974	1.436.918

QUOTA DI POSSESSO (quota diretta e/o indiretta)

NOME DEL CAMPO	Indicazioni per la compilazione
Tipologia di Partecipazione	Partecipazione diretta
Quota diretta ⁽⁵⁾	0,86%
Codice Fiscale Tramite ⁽⁶⁾	
Denominazione Tramite (organismo) ⁽⁶⁾	
Quota detenuta dalla Tramite nella società ⁽⁷⁾	

⁽⁵⁾ Se la partecipazione è diretta o sia diretta che indiretta, inserire la quota detenuta direttamente dall'Amministrazione nella società.

⁽⁶⁾ Compilare se per "Tipologia di Partecipazione" è stato indicato "Partecipazione Indiretta" o "Partecipazione diretta e indiretta". Inserire CF e denominazione dell'ultima tramite attraverso la quale la società è indirettamente partecipata dall'Amministrazione.

⁽⁷⁾ Inserire la quota di partecipazione che la "tramite" detiene nella società.

QUOTA DI POSSESSO – TIPO DI CONTROLLO

NOME DEL CAMPO	Indicazioni per la compilazione
Tipo di controllo	nessuno

INFORMAZIONI ED ESITO PER LA RAZIONALIZZAZIONE

NOME DEL CAMPO	Indicazioni per la compilazione
Partecipazione ancora detenuta alla data di adozione del provvedimento	Si
Società controllata da una quotata	No
CF della società quotata controllante ⁽⁸⁾	
Denominazione della società quotata controllante ⁽⁸⁾	

⁽⁸⁾ Compilare il campo solo se nel campo "Società controllata da una quotata" è stato scelto "si".

La partecipata svolge un'attività di produzione di beni e servizi a favore dell'Amministrazione?	Si
Attività svolta dalla Partecipata	produzione di un servizio di interesse generale (Art. 4, c. 2, lett. a)
Descrizione dell'attività	La società si occupa di accoglienza, informazione e assistenza turistica nel territorio di Langhe Monferrato e Roero.
Quota % di partecipazione detenuta dal soggetto privato ⁽⁹⁾	
Svolgimento di attività analoghe a quelle svolte da altre società (art.20, c.2 lett.c)	no
Necessità di contenimento dei costi di funzionamento (art.20, c.2 lett.f)	no
Necessità di aggregazione di società (art.20, c.2 lett.g)	no
L'Amministrazione ha fissato, con proprio provvedimento, obiettivi specifici sui costi di funzionamento della partecipata? (art.19, c, 5) ⁽¹⁰⁾	no
Esito della revisione periodica ⁽¹¹⁾	mantenimento senza interventi
Modalità (razionalizzazione) ⁽¹²⁾	Scegliere un elemento.
Termine previsto per la razionalizzazione ⁽¹²⁾	
Dichiarazione di Cessione a titolo oneroso in Revisione straordinaria ⁽¹³⁾	No
Applicazione dell'art. 24, comma 5-bis ⁽¹⁴⁾	No
Note*	

⁽⁹⁾ Compilare il campo se "Attività svolta dalla Partecipata" precedentemente selezionata è "Realizzazione e gestione di opera pubblica ovvero organizzazione e gestione di servizio di interesse generale tramite PPP (Art.4, c.2, lett.c)".

⁽¹⁰⁾ Compilare il campo se "Tipo di controllo" è stato selezionato elemento diverso da "nessuno".

⁽¹¹⁾ La compilazione del campo non è richiesta per le società in liquidazione, per quelle soggette a procedure concorsuali e per i GAL.

⁽¹²⁾ Campo obbligatorio se per "Esito della revisione periodica" è stato selezionato "Razionalizzazione".

⁽¹³⁾ Nel campo l'Amministrazione deve specificare se nel provvedimento di revisione straordinaria, adottato ai sensi dell'art. 24 del TUSP, era stato indicato l'esito "Cessione a titolo oneroso". La compilazione non è richiesta se la società è in liquidazione, è soggetta a procedura concorsuale, è un GAL o nel caso in cui nel campo "Attività svolta dalla partecipata" sia stato selezionato "Coordinamento e attuazione patti territoriali e contratti d'area ex delibera CIPE 21/03/1997 (Art. 26, c.7) oppure "Gestione delle case da gioco – società già costituita e autorizzata alla data del 23/09/2016 (art. 26, c. 12 sexies)".

⁽¹⁴⁾ Nel campo l'Amministrazione deve dichiarare se la misura di cessione a titolo oneroso non è stata attuata ai sensi dell'art. 24, comma 5-bis. Il campo va compilato nel caso in cui la risposta al campo precedente "Dichiarazione di Cessione a titolo oneroso in Revisione straordinaria" sia Si.

*Campo con compilazione facoltativa.

**FOR.AL. S.C.R.L.- CONSORZIO PER LA FORMAZIONE PROFESSIONALE
DELL'ALESSANDRINO – CF 01808080061**

DATI ANAGRAFICI DELLA PARTECIPATA

NOME DEL CAMPO	Indicazioni per la compilazione
Codice Fiscale	01808080061
Denominazione	FOR.AL. S.C.R.L.- CONSORZIO PER LA FORMAZIONE PROFESSIONALE DELL'ALESSANDRINO
Data di costituzione della partecipata	1998
Forma giuridica	Società consortile a responsabilità limitata
Tipo di fondazione	Scegliere un elemento.
Altra forma giuridica	
Stato di attività della partecipata	attiva
Data di inizio della procedura ⁽¹⁾	
Società con azioni quotate in mercati regolamentati ⁽²⁾	NO
Società che ha emesso strumenti finanziari quotati in mercati regolamentati (ex TUSP) ⁽²⁾	NO
La società è un GAL ⁽²⁾	NO

⁽¹⁾ Compilare solo se nel campo "stato di attività della partecipata" è stato indicato che sono in corso procedure di liquidazione oppure procedure concorsuali.

⁽²⁾ Nell'applicativo le società con azioni quotate e quelle emittenti strumenti finanziari quotati in mercati regolamentati ("società quotate ex TUSP") e i Gruppi di Azione Locale (GAL) sono individuati mediante elenchi ufficiali.

SEDE LEGALE DELLA PARTECIPATA

NOME DEL CAMPO	Indicazioni per la compilazione
Stato	Italia
Provincia	ALESSANDRIA
Comune	ALESSANDRIA
CAP*	15121
Indirizzo*	S.P.A.LTO MARENGO PALAZZO PACTO , 44
Telefono*	0131/281810
FAX*	
Email*	FORAL@PEC.IT

*campo con compilazione facoltativa

SETTORE DI ATTIVITÀ DELLA PARTECIPATA

Indicare il settore ATECO rappresentativo dell'attività svolta. Nel caso in cui i settori siano più di uno, indicarli in ordine decrescente di importanza. Non è più richiesto indicare il peso di ciascuna attività.

NOME DEL CAMPO	Indicazioni per la compilazione
Attività 1	CORSI DI FORMAZIONE E CORSI DI AGGIORNAMENTO PROFESSIONALE (P.85.59.2)
Attività 2	
Attività 3	
Attività 4	

ULTERIORI INFORMAZIONI SULLA PARTECIPATA *

NOME DEL CAMPO	Indicazioni per la compilazione
Società in house	no
Previsione nello statuto di limiti sul fatturato ⁽³⁾	no
Società contenuta nell'allegato A al D.Lgs. n. 175/2016	no
Società a partecipazione pubblica di diritto singolare (art.1, c. 4, lett. A)	no

NOME DEL CAMPO	Indicazioni per la compilazione
Riferimento normativo società di diritto singolare ⁽³⁾	
La società adotta un sistema di contabilità analitica e separata per attività?	no
Specificare se la disciplina applicata è stata dettata da:	Scegliere un elemento.
Società esclusa dall'applicazione dell'art. 4 con DPCM (art. 4, c. 9)	no
Società esclusa dall'applicazione dell'art. 4 con provvedimento del Presidente della Regione o delle Prov. Autonome (art. 4, c. 9)	no
Riferimento normativo atto esclusione ⁽⁴⁾	

* La compilazione della Sezione "Ulteriori Informazioni sulla partecipata" non è richiesta per "società quotate ex TUSP", se la società è un GAL oppure se lo stato di attività della società è "in liquidazione" o "soggetta a procedure concorsuali".

⁽³⁾ Compilare il campo solo se nel campo precedente è stato scelto "sì"

⁽⁴⁾ Compilare il campo solo se in uno dei campi precedenti è stato scelto "sì"

DATI DI BILANCIO PER LA VERIFICA TUSP*

NOME DEL CAMPO	Anno 2020
Tipologia di attività svolta	Attività produttive di beni e servizi
Numero medio di dipendenti	36
Numero dei componenti dell'organo di amministrazione	8
Compenso dei componenti dell'organo di amministrazione	29.219 per comitato esecutivo
Numero dei componenti dell'organo di controllo	3
Compenso dei componenti dell'organo di controllo	8.882

NOME DEL CAMPO	2020	2019	2018	2017	2016
Approvazione bilancio	sì	sì	sì	sì	sì
Risultato d'esercizio	44.445	48.320	24.810	1.633	-136.365

* La compilazione della Sezione "Dati di bilancio per la verifica TUSP" non è richiesta per le "società quotate ex TUSP", se lo stato di attività della società è "in liquidazione" o "soggetta a procedure concorsuali".

Attività produttive di beni e servizi o Distretti tecnologici

NOME DEL CAMPO	2020	2019	2018
A1) Ricavi delle vendite e delle prestazioni	2.456.783	2.622.792	2.525.646
A5) Altri Ricavi e Proventi	100.389	70.456	20.384
di cui Contributi in conto esercizio	39.303	0	0

QUOTA DI POSSESSO (quota diretta e/o indiretta)

NOME DEL CAMPO	Indicazioni per la compilazione
Tipologia di Partecipazione	Partecipazione diretta
Quota diretta ⁽⁵⁾	10,00%
Codice Fiscale Tramite ⁽⁶⁾	
Denominazione Tramite (organismo) ⁽⁶⁾	
Quota detenuta dalla Tramite nella società ⁽⁷⁾	

⁽⁵⁾ Se la partecipazione è diretta o sia diretta che indiretta, inserire la quota detenuta direttamente dall'Amministrazione nella società.

⁽⁶⁾ Compilare se per "Tipologia di Partecipazione" è stato indicato "Partecipazione Indiretta" o "Partecipazione diretta e indiretta". Inserire CF e denominazione dell'ultima tramite attraverso la quale la società è indirettamente partecipata dall'Amministrazione.

⁽⁷⁾ Inserire la quota di partecipazione che la "tramite" detiene nella società.

QUOTA DI POSSESSO – TIPO DI CONTROLLO

NOME DEL CAMPO	Indicazioni per la compilazione
Tipo di controllo	nessuno

INFORMAZIONI ED ESITO PER LA RAZIONALIZZAZIONE

NOME DEL CAMPO	Indicazioni per la compilazione
Partecipazione ancora detenuta alla data di adozione del provvedimento	Si
Società controllata da una quotata	No
CF della società quotata controllante ⁽⁸⁾	
Denominazione della società quotata controllante ⁽⁸⁾	

⁽⁸⁾ Compilare il campo solo se nel campo "Società controllata da una quotata" è stato scelto "si".

La partecipata svolge un'attività di produzione di beni e servizi a favore dell'Amministrazione?	No
Attività svolta dalla Partecipata	produzione di un servizio di interesse generale (Art. 4, c. 2, lett. a)
Descrizione dell'attività	La società ha per oggetto l'organizzazione comune per la disciplina e lo svolgimento di attività di formazione professionale, di orientamento scuola-lavoro, di studi e ricerche attinenti alle predette attività.
Quota % di partecipazione detenuta dal soggetto privato ⁽⁹⁾	
Svolgimento di attività analoghe a quelle svolte da altre società (art.20, c.2 lett.c)	no
Necessità di contenimento dei costi di funzionamento (art.20, c.2 lett.f)	no
Necessità di aggregazione di società (art.20, c.2 lett.g)	no
L'Amministrazione ha fissato, con proprio provvedimento, obiettivi specifici sui costi di funzionamento della partecipata? (art.19, c, 5) ⁽¹⁰⁾	no
Esito della revisione periodica ⁽¹¹⁾	mantenimento senza interventi
Modalità (razionalizzazione) ⁽¹²⁾	Scegliere un elemento.
Termine previsto per la razionalizzazione ⁽¹²⁾	
Dichiarazione di Cessione a titolo oneroso in Revisione straordinaria ⁽¹³⁾	No
Applicazione dell'art. 24, comma 5-bis ⁽¹⁴⁾	No
Note*	Il Consorzio Formazione Alessandrino – For. Al. S.C.R.L. svolge attività funzionali al perseguimento delle finalità istituzionali della Camera di Commercio di Alessandria – Asti (art. 2 c. 2 lettera e) di cui alla legge n. 580/1993, modificata dal Decreto Legislativo n. 219/2016. La società ha un bilancio non coincidente con l'esercizio solare: i dati contenuti nella presente scheda fanno riferimento al bilancio d'esercizio al 31.08.2019 (ultimo bilancio approvato disponibile).

⁽⁹⁾ Compilare il campo se "Attività svolta dalla Partecipata" precedentemente selezionata è "Realizzazione e gestione di opera pubblica ovvero organizzazione e gestione di servizio di interesse generale tramite PPP (Art.4, c.2, lett.c)".

⁽¹⁰⁾ Compilare il campo se "Tipo di controllo" è stato selezionato elemento diverso da "nessuno".

⁽¹¹⁾ La compilazione del campo non è richiesta per le società in liquidazione, per quelle soggette a procedure concorsuali e per i GAL.

⁽¹²⁾ Campo obbligatorio se per "Esito della revisione periodica" è stato selezionato "Razionalizzazione".

⁽¹³⁾ Nel campo l'Amministrazione deve specificare se nel provvedimento di revisione straordinaria, adottato ai sensi dell'art. 24 del TUSP, era stato indicato l'esito "Cessione a titolo oneroso". La compilazione non è richiesta se la società è in liquidazione, è soggetta a procedura concorsuale, è un GAL o nel caso in cui nel campo "Attività svolta dalla partecipata" sia stato selezionato "Coordinamento e attuazione patti territoriali e contratti d'area ex delibera CIPE 21/03/1997 (Art. 26, c.7) oppure "Gestione delle case da gioco – società già costituita e autorizzata alla data del 23/09/2016 (art. 26, c. 12 sexies)".

⁽¹⁴⁾ Nel campo l'Amministrazione deve dichiarare se la misura di cessione a titolo oneroso non è stata attuata ai sensi dell'art. 24, comma 5-bis. Il campo va compilato nel caso in cui la risposta al campo precedente "Dichiarazione di Cessione a titolo oneroso in Revisione straordinaria" sia Sì.

*Campo con compilazione facoltativa.

GAL BASSO MONFERRATO ASTIGIANO SOC. COOP. A R.L. – CF 01150930053**DATI ANAGRAFICI DELLA PARTECIPATA**

NOME DEL CAMPO	Indicazioni per la compilazione
Codice Fiscale	01150930053
Denominazione	G.A.L. BASSO MONFERRATO ASTIGIANO SOC. COOP. A R.L.
Data di costituzione della partecipata	1996
Forma giuridica	Società cooperativa
Tipo di fondazione	Scegliere un elemento.
Altra forma giuridica	
Stato di attività della partecipata	attiva
Data di inizio della procedura ⁽¹⁾	
Società con azioni quotate in mercati regolamentati ⁽²⁾	NO
Società che ha emesso strumenti finanziari quotati in mercati regolamentati (ex TUSP) ⁽²⁾	NO
La società è un GAL ⁽²⁾	SI

⁽¹⁾ Compilare solo se nel campo "stato di attività della partecipata" è stato indicato che sono in corso procedure di liquidazione oppure procedure concorsuali.

⁽²⁾ Nell'applicativo le società con azioni quotate e quelle emittenti strumenti finanziari quotati in mercati regolamentati ("società quotate ex TUSP") e i Gruppi di Azione Locale (GAL) sono individuati mediante elenchi ufficiali.

SEDE LEGALE DELLA PARTECIPATA

NOME DEL CAMPO	Indicazioni per la compilazione
Stato	Italia
Provincia	Asti
Comune	Montechiaro d'Asti
CAP*	14025
Indirizzo*	P.zza Umberto I, 9
Telefono*	0141.991525
FAX*	0141.1850499
Email*	GAL.ASTI@PEC.CONFCOOPERATIVE.IT

*campo con compilazione facoltativa

SETTORE DI ATTIVITÀ DELLA PARTECIPATA

Indicare il settore ATECO rappresentativo dell'attività svolta. Nel caso in cui i settori siano più di uno, indicarli in ordine decrescente di importanza. Non è più richiesto indicare il peso di ciascuna attività.

NOME DEL CAMPO	Indicazioni per la compilazione
Attività 1	Altre attività di consulenza imprenditoriale e altra consulenza amministrativo-gestionale e pianificazione aziendale (M.70.22.09)
Attività 2	
Attività 3	
Attività 4	

ULTERIORI INFORMAZIONI SULLA PARTECIPATA *

NOME DEL CAMPO	Indicazioni per la compilazione
Società in house	no
Previsione nello statuto di limiti sul fatturato ⁽³⁾	Scegliere un elemento.
Società contenuta nell'allegato A al D.Lgs. n. 175/2016	no
Società a partecipazione pubblica di diritto singolare (art.1, c. 4, lett. A)	no
Riferimento normativo società di diritto singolare ⁽³⁾	

NOME DEL CAMPO	Indicazioni per la compilazione
La società adotta un sistema di contabilità analitica e separata per attività?	no
Specificare se la disciplina applicata è stata dettata da:	Scegliere un elemento.
Società esclusa dall'applicazione dell'art. 4 con DPCM (art. 4, c. 9)	no
Società esclusa dall'applicazione dell'art. 4 con provvedimento del Presidente della Regione o delle Prov. Autonome (art. 4, c. 9)	no
Riferimento normativo atto esclusione ⁽⁴⁾	

* La compilazione della Sezione "Ulteriori Informazioni sulla partecipata" non è richiesta per "società quotate ex TUSP", se la società è un GAL oppure se lo stato di attività della società è "in liquidazione" o "soggetta a procedure concorsuali".

⁽³⁾ Compilare il campo solo se nel campo precedente è stato scelto "sì"

⁽⁴⁾ Compilare il campo solo se in uno dei campi precedenti è stato scelto "sì"

DATI DI BILANCIO PER LA VERIFICA TUSP*

NOME DEL CAMPO	Anno 2020
Tipologia di attività svolta	Attività produttive di beni e servizi
Numero medio di dipendenti	2
Numero dei componenti dell'organo di amministrazione	11
Compenso dei componenti dell'organo di amministrazione	0
Numero dei componenti dell'organo di controllo	1 (revisore)
Compenso dei componenti dell'organo di controllo	n.d.

NOME DEL CAMPO	2020	2019	2018	2017	2016
Approvazione bilancio	sì	sì	sì	sì	sì
Risultato d'esercizio	52.966	55.060	81.643	9.292	1.218

* La compilazione della Sezione "Dati di bilancio per la verifica TUSP" non è richiesta per le "società quotate ex TUSP", se lo stato di attività della società è "in liquidazione" o "soggetta a procedure concorsuali".

Attività produttive di beni e servizi o Distretti tecnologici

NOME DEL CAMPO	2020	2019	2018
A1) Ricavi delle vendite e delle prestazioni	48.630	97.260	97.260
A5) Altri Ricavi e Proventi	166.034	168.526	208.650
di cui Contributi in conto esercizio	140.314	168.097	207.254

QUOTA DI POSSESSO (quota diretta e/o indiretta)

NOME DEL CAMPO	Indicazioni per la compilazione
Tipologia di Partecipazione	Partecipazione diretta
Quota diretta ⁽⁵⁾	0,92%
Codice Fiscale Tramite ⁽⁶⁾	
Denominazione Tramite (organismo) ⁽⁶⁾	
Quota detenuta dalla Tramite nella società ⁽⁷⁾	

⁽⁵⁾ Se la partecipazione è diretta o sia diretta che indiretta, inserire la quota detenuta direttamente dall'Amministrazione nella società.

⁽⁶⁾ Compilare se per "Tipologia di Partecipazione" è stato indicato "Partecipazione Indiretta" o "Partecipazione diretta e indiretta". Inserire CF e denominazione dell'ultima tramite attraverso la quale la società è indirettamente partecipata dall'Amministrazione.

⁽⁷⁾ Inserire la quota di partecipazione che la "tramite" detiene nella società.

QUOTA DI POSSESSO – TIPO DI CONTROLLO

NOME DEL CAMPO	Indicazioni per la compilazione
Tipo di controllo	nessuno

INFORMAZIONI ED ESITO PER LA RAZIONALIZZAZIONE

NOME DEL CAMPO	Indicazioni per la compilazione
Partecipazione ancora detenuta alla data di adozione del provvedimento	Si
Società controllata da una quotata	No
CF della società quotata controllante ⁽⁸⁾	
Denominazione della società quotata controllante ⁽⁸⁾	

⁽⁸⁾ Compilare il campo solo se nel campo "Società controllata da una quotata" è stato scelto "si".

La partecipata svolge un'attività di produzione di beni e servizi a favore dell'Amministrazione?	No
Attività svolta dalla Partecipata	produzione di un servizio di interesse generale (Art. 4, c. 2, lett. a)
Descrizione dell'attività	La società promuove lo sviluppo sociale, culturale, economico dei territori delle aree del Basso Monferrato Astigiano e partecipa alla rete LEADER a livello europeo finalizzata a divulgare informazioni sulle azioni comunitarie a favore dello sviluppo rurale, promozione di prodotti tipici dell'area.
Quota % di partecipazione detenuta dal soggetto privato ⁽⁹⁾	
Svolgimento di attività analoghe a quelle svolte da altre società (art.20, c.2 lett.c)	no
Necessità di contenimento dei costi di funzionamento (art.20, c.2 lett.f)	no
Necessità di aggregazione di società (art.20, c.2 lett.g)	no
L'Amministrazione ha fissato, con proprio provvedimento, obiettivi specifici sui costi di funzionamento della partecipata? (art.19, c, 5) ⁽¹⁰⁾	no
Esito della revisione periodica ⁽¹¹⁾	mantenimento senza interventi
Modalità (razionalizzazione) ⁽¹²⁾	Scegliere un elemento.
Termine previsto per la razionalizzazione ⁽¹²⁾	
Dichiarazione di Cessione a titolo oneroso in Revisione straordinaria ⁽¹³⁾	No
Applicazione dell'art. 24, comma 5-bis ⁽¹⁴⁾	No
Note*	Sono riscontrabili elementi di criticità rispetto ai parametri di cui al D. Lgs. 175/2016 (numero di amministratori superiore al numero dei dipendenti, fatturato medio sotto soglia nel triennio precedente).Tuttavia si deve considerare che la società deve innanzitutto rispettare la disciplina comunitaria in base alla quale è stata costituita e in base alla quale deve garantire la rappresentatività in CDA delle diverse componenti del territorio; inoltre occorre ricordare che il fatturato non è assolutamente indicativo del valore aggiunto della società il cui scopo è quello di promuovere e contribuire allo sviluppo sociale, culturale ed economico dei territori del Basso Monferrato Astigiano e di partecipare alla rete LEADER dell'Unione Europea la cui gestione è specificatamente demandata ai GAL. Si rileva inoltre che il GAL non ha oneri a carico del bilancio camerale. Considerate la natura e l'attività svolta dalla partecipata, si ritiene di non poter agire sulle criticità rilevate in quanto la partecipata è stata costituita sulla base della normativa comunitaria alla quale deve rispondere in termini di organizzazione e funzioni.

⁽⁹⁾ Compilare il campo se "Attività svolta dalla Partecipata" precedentemente selezionata è "Realizzazione e gestione di opera pubblica ovvero organizzazione e gestione di servizio di interesse generale tramite PPP (Art.4, c.2, lett.c)".

⁽¹⁰⁾ Compilare il campo se "Tipo di controllo" è stato selezionato elemento diverso da "nessuno".

⁽¹¹⁾ La compilazione del campo non è richiesta per le società in liquidazione, per quelle soggette a procedure concorsuali e per i GAL.

⁽¹²⁾ Campo obbligatorio se per "Esito della revisione periodica" è stato selezionato "Razionalizzazione".

⁽¹³⁾ Nel campo l'Amministrazione deve specificare se nel provvedimento di revisione straordinaria, adottato ai sensi dell'art. 24 del TUSP, era stato indicato l'esito "Cessione a titolo oneroso". La compilazione non è richiesta se la società è in liquidazione, è soggetta a procedura concorsuale, è

un GALo nel caso in cui nel campo “Attività svolta dalla partecipata” sia stato selezionato “Coordinamento e attuazione patti territoriali e contratti d'area ex delibera CIPE 21/03/1997 (Art. 26, c.7) oppure “Gestione delle case da gioco – società già costituita e autorizzata alla data del 23/09/2016 (art. 26, c. 12 sexies)”.

⁽¹⁴⁾ Nel campo l'Amministrazione deve dichiarare se la misura di cessione a titolo oneroso non è stata attuata ai sensi dell'art. 24, comma 5-bis. Il campo va compilato nel caso in cui la risposta al campo precedente “Dichiarazione di Cessione a titolo oneroso in Revisione straordinaria” sia Sì.

*Campo con compilazione facoltativa.

**G.A.L. TERRE ASTIGIANE NELLE COLLINE PATRIMONIO DELL'UMANITA'
SOC. COOP. A R.L. – CF 01613650058**

DATI ANAGRAFICI DELLA PARTECIPATA

NOME DEL CAMPO	Indicazioni per la compilazione
Codice Fiscale	01613650058
Denominazione	G.A.L. TERRE ASTIGIANE NELLE COLLINE PATRIMONIO DELL'UMANITA' SOC. COOP. A R.L.
Data di costituzione della partecipata	2016
Forma giuridica	Società cooperativa
Tipo di fondazione	Scegliere un elemento.
Altra forma giuridica	
Stato di attività della partecipata	attiva
Data di inizio della procedura ⁽¹⁾	
Società con azioni quotate in mercati regolamentati ⁽²⁾	NO
Società che ha emesso strumenti finanziari quotati in mercati regolamentati (ex TUSP) ⁽²⁾	NO
La società è un GAL ⁽²⁾	SI

⁽¹⁾ Compilare solo se nel campo "stato di attività della partecipata" è stato indicato che sono in corso procedure di liquidazione oppure procedure concorsuali.

⁽²⁾ Nell'applicativo le società con azioni quotate e quelle emittenti strumenti finanziari quotati in mercati regolamentati ("società quotate ex TUSP") e i Gruppi di Azione Locale (GAL) sono individuati mediante elenchi ufficiali.

SEDE LEGALE DELLA PARTECIPATA

NOME DEL CAMPO	Indicazioni per la compilazione
Stato	Italia
Provincia	Asti
Comune	Costigliole d'Asti
CAP*	14055
Indirizzo*	Via Roma, 9
Telefono*	
FAX*	
Email*	info@galterreastigiane.it

*campo con compilazione facoltativa

SETTORE DI ATTIVITÀ DELLA PARTECIPATA

Indicare il settore ATECO rappresentativo dell'attività svolta. Nel caso in cui i settori siano più di uno, indicarli in ordine decrescente di importanza.

Non è più richiesto indicare il peso di ciascuna attività.

NOME DEL CAMPO	Indicazioni per la compilazione
Attività 1	Pubbliche relazioni e comunicazione (M.70.21.00)
Attività 2	
Attività 3	
Attività 4	

ULTERIORI INFORMAZIONI SULLA PARTECIPATA *

NOME DEL CAMPO	Indicazioni per la compilazione
Società in house	no
Previsione nello statuto di limiti sul fatturato ⁽³⁾	no
Società contenuta nell'allegato A al D.Lgs. n. 175/2016	no

NOME DEL CAMPO	Indicazioni per la compilazione
Società a partecipazione pubblica di diritto singolare (art.1, c. 4, lett. A)	no
Riferimento normativo società di diritto singolare ⁽³⁾	
La società adotta un sistema di contabilità analitica e separata per attività?	no
Specificare se la disciplina applicata è stata dettata da:	Scegliere un elemento.
Società esclusa dall'applicazione dell'art. 4 con DPCM (art. 4, c. 9)	no
Società esclusa dall'applicazione dell'art. 4 con provvedimento del Presidente della Regione o delle Prov. Autonome (art. 4, c. 9)	no
Riferimento normativo atto esclusione ⁽⁴⁾	

* La compilazione della Sezione "Ulteriori Informazioni sulla partecipata" non è richiesta per "società quotate ex TUSP", se la società è un GAL oppure se lo stato di attività della società è "in liquidazione" o "soggetta a procedure concorsuali".

⁽³⁾ Compilare il campo solo se nel campo precedente è stato scelto "sì"

⁽⁴⁾ Compilare il campo solo se in uno dei campi precedenti è stato scelto "sì"

DATI DI BILANCIO PER LA VERIFICA TUSP*

NOME DEL CAMPO	Anno 2020
Tipologia di attività svolta	Attività produttive di beni e servizi
Numero medio di dipendenti	2
Numero dei componenti dell'organo di amministrazione	15
Compenso dei componenti dell'organo di amministrazione	0
Numero dei componenti dell'organo di controllo	1
Compenso dei componenti dell'organo di controllo	3.120

NOME DEL CAMPO	2020	2019	2018	2017	2016
Approvazione bilancio	sì	sì	sì	sì	sì
Risultato d'esercizio	10.419	20.023	27.096	35.083	39.772

* La compilazione della Sezione "Dati di bilancio per la verifica TUSP" non è richiesta per le "società quotate ex TUSP", se lo stato di attività della società è "in liquidazione" o "soggetta a procedure concorsuali".

Attività produttive di beni e servizi o Distretti tecnologici

NOME DEL CAMPO	2020	2019	2018
A1) Ricavi delle vendite e delle prestazioni	36.651	40.723	12.416
A5) Altri Ricavi e Proventi	99.697	155.450	142.004
di cui Contributi in conto esercizio	n.d.	n.d.	n.d.

QUOTA DI POSSESSO (quota diretta e/o indiretta)

NOME DEL CAMPO	Indicazioni per la compilazione
Tipologia di Partecipazione	Partecipazione diretta
Quota diretta ⁽⁵⁾	1,96%
Codice Fiscale Tramite ⁽⁶⁾	
Denominazione Tramite (organismo) ⁽⁶⁾	
Quota detenuta dalla Tramite nella società ⁽⁷⁾	

⁽⁵⁾ Se la partecipazione è diretta o sia diretta che indiretta, inserire la quota detenuta direttamente dall'Amministrazione nella società.

⁽⁶⁾ Compilare se per "Tipologia di Partecipazione" è stato indicato "Partecipazione Indiretta" o "Partecipazione diretta e indiretta". Inserire CF e denominazione dell'ultima tramite attraverso la quale la società è indirettamente partecipata dall'Amministrazione.

⁽⁷⁾ Inserire la quota di partecipazione che la "tramite" detiene nella società.

QUOTA DI POSSESSO – TIPO DI CONTROLLO

NOME DEL CAMPO	Indicazioni per la compilazione
Tipo di controllo	nessuno

INFORMAZIONI ED ESITO PER LA RAZIONALIZZAZIONE

NOME DEL CAMPO	Indicazioni per la compilazione
Partecipazione ancora detenuta alla data di adozione del provvedimento	Si
Società controllata da una quotata	No
CF della società quotata controllante ⁽⁸⁾	
Denominazione della società quotata controllante ⁽⁸⁾	

⁽⁸⁾ Compilare il campo solo se nel campo "Società controllata da una quotata" è stato scelto "si".

La partecipata svolge un'attività di produzione di beni e servizi a favore dell'Amministrazione?	No
Attività svolta dalla Partecipata	produzione di un servizio di interesse generale (Art. 4, c. 2, lett. a)
Descrizione dell'attività	Promuove lo sviluppo sociale, culturale ed economico dei territori sud astigiani; partecipa alla rete LEADER a livello europeo finalizzata a raccogliere e a divulgare informazioni sulle azioni comunitarie a favore dello sviluppo rurale e ad attivarne l'attuazione.
Quota % di partecipazione detenuta dal soggetto privato ⁽⁹⁾	
Svolgimento di attività analoghe a quelle svolte da altre società (art.20, c.2 lett.c)	no
Necessità di contenimento dei costi di funzionamento (art.20, c.2 lett.f)	no
Necessità di aggregazione di società (art.20, c.2 lett.g)	no
L'Amministrazione ha fissato, con proprio provvedimento, obiettivi specifici sui costi di funzionamento della partecipata? (art.19, c, 5) ⁽¹⁰⁾	no
Esito della revisione periodica ⁽¹¹⁾	mantenimento senza interventi
Modalità (razionalizzazione) ⁽¹²⁾	Scegliere un elemento.
Termine previsto per la razionalizzazione ⁽¹²⁾	
Dichiarazione di Cessione a titolo oneroso in Revisione straordinaria ⁽¹³⁾	No
Applicazione dell'art. 24, comma 5-bis ⁽¹⁴⁾	No
Note*	<p>Sono riscontrabili elemento di criticità rispetto ai parametri di cui al D. Lgs. 175/2016 (numero di amministratori superiore al numero dei dipendenti, fatturato medio sotto soglia nel triennio precedente). Tuttavia si deve considerare che la società deve innanzitutto rispettare la disciplina comunitaria in base alla quale è stata costituita e in base alla quale deve garantire la rappresentatività in CDA delle diverse componenti del territorio; la società ha lo scopo di promuovere e contribuire allo sviluppo sociale, culturale ed economico dei territori delle aree comprese tra le Langhe e il Monferrato astigiani e dei territori dei Comuni limitrofi e di partecipare alla rete LEADER dell'Unione Europea la cui gestione è specificatamente demandata ai GAL.</p> <p>Si rileva inoltre che il GAL non ha oneri a carico del bilancio camerale.</p> <p>Considerate la natura e l'attività svolta dalla partecipata, si ritiene di non poter agire sulle criticità rilevate in quanto la partecipata è stata costituita sulla base della normativa comunitaria alla quale deve rispondere in termini di organizzazione e funzioni.</p>

⁽⁹⁾ Compilare il campo se "Attività svolta dalla Partecipata" precedentemente selezionata è "Realizzazione e gestione di opera pubblica ovvero organizzazione e gestione di servizio di interesse generale tramite PPP (Art.4, c.2, lett.c)".

⁽¹⁰⁾ Compilare il campo se "Tipo di controllo" è stato selezionato elemento diverso da "nessuno".

⁽¹¹⁾ La compilazione del campo non è richiesta per le società in liquidazione, per quelle soggette a procedure concorsuali e per i GAL.

⁽¹²⁾ Campo obbligatorio se per "Esito della revisione periodica" è stato selezionato "Razionalizzazione".

⁽¹³⁾ Nel campo l'Amministrazione deve specificare se nel provvedimento di revisione straordinaria, adottato ai sensi dell'art. 24 del TUSP, era stato indicato l'esito "Cessione a titolo oneroso". La compilazione non è richiesta se la società è in liquidazione, è soggetta a procedura concorsuale, è un GAL o nel caso in cui nel campo "Attività svolta dalla partecipata" sia stato selezionato "Coordinamento e attuazione patti territoriali e contratti d'area ex delibera CIPE 21/03/1997 (Art. 26, c.7) oppure "Gestione delle case da gioco – società già costituita e autorizzata alla data del 23/09/2016 (art. 26, c. 12 sexies)".

⁽¹⁴⁾ Nel campo l'Amministrazione deve dichiarare se la misura di cessione a titolo oneroso non è stata attuata ai sensi dell'art. 24, comma 5-bis. Il campo va compilato nel caso in cui la risposta al campo precedente "Dichiarazione di Cessione a titolo oneroso in Revisione straordinaria" sia Sì.

*Campo con compilazione facoltativa.

IC OUTSOURCING SCARL – CF 04408300285

DATI ANAGRAFICI DELLA PARTECIPATA

NOME DEL CAMPO	
Codice Fiscale	04408300285
Denominazione	IC OUTSOURCING SOCIETA' CONSORTILE A RESPONSABILITA' LIMITATA IN BREVE "IC OUTSOURCING S.C.R.L."
Data di costituzione della partecipata	2009
Forma giuridica	Società consortile a responsabilità limitata
Tipo di fondazione	Scegliere un elemento.
Altra forma giuridica	
Stato di attività della partecipata	La società è attiva
Data di inizio della procedura ⁽¹⁾	
Società con azioni quotate in mercati regolamentati ⁽²⁾	NO
Società che ha emesso strumenti finanziari quotati in mercati regolamentati (ex TUSP) ⁽²⁾	NO
La società è un GAL ⁽²⁾	NO

⁽¹⁾ Compilare solo se nel campo "stato di attività della partecipata" è stato indicato che sono in corso procedure di liquidazione oppure procedure concorsuali.

⁽²⁾ Nell'applicativo le società con azioni quotate e quelle emittenti strumenti finanziari quotati in mercati regolamentati ("società quotate ex TUSP") e i Gruppi di Azione Locale (GAL) sono individuati mediante elenchi ufficiali.

SEDE LEGALE DELLA PARTECIPATA

NOME DEL CAMPO	
Stato	Italia
Provincia	PADOVA
Comune	PADOVA
CAP *	35127
Indirizzo *	CORSO STATI UNITI 14
Telefono *	049-8288.111
FAX *	
Email *	icoutsourcing@pec.it

*campo con compilazione facoltativa

SETTORE DI ATTIVITÀ DELLA PARTECIPATA

Indicare il settore ATECO rappresentativo dell'attività svolta. Nel caso in cui i settori siano più di uno, indicarli in ordine decrescente di importanza. Non è più richiesto indicare il peso di ciascuna attività.

NOME DEL CAMPO	
Attività 1	ALTRE ELABORAZIONI ELETTRONICHE DI DATI (J.63.11.19)
Attività 2	
Attività 3	
Attività 4	

ULTERIORI INFORMAZIONI SULLA PARTECIPATA *

NOME DEL CAMPO	
Società in house	si
Previsione nello statuto di limiti sul fatturato ⁽³⁾	si
Società contenuta nell'allegato A al D.Lgs. n. 175/2016	no
Società a partecipazione pubblica di diritto singolare (art.1, c. 4, lett. A)	no
Riferimento normativo società di diritto singolare ⁽³⁾	
La società adotta un sistema di contabilità analitica e separata per attività?	no

NOME DEL CAMPO	
Specificare se la disciplina applicata è stata dettata da:	Scegliere un elemento.
Società esclusa dall'applicazione dell'art. 4 con DPCM (art. 4, c. 9)	no
Società esclusa dall'applicazione dell'art. 4 con provvedimento del Presidente della Regione o delle Prov. Autonome (art. 4, c. 9)	no
Riferimento normativo atto esclusione ⁽⁴⁾	

* La compilazione della Sezione "Ulteriori Informazioni sulla partecipata" non è richiesta per "società quotate ex TUSP", se la società è un GAL oppure se lo stato di attività della società è "in liquidazione" o "soggetta a procedure concorsuali".

⁽³⁾ Compilare il campo solo se nel campo precedente è stato scelto "sì"

⁽⁴⁾ Compilare il campo solo se in uno dei campi precedenti è stato scelto "sì"

DATI DI BILANCIO PER LA VERIFICA TUSP*

NOME DEL CAMPO	Anno 2020
Tipologia di attività svolta	Attività produttive di beni e servizi
Numero medio di dipendenti	606
Numero dei componenti dell'organo di amministrazione	5
Compenso dei componenti dell'organo di amministrazione	36.000
Numero dei componenti dell'organo di controllo	3
Compenso dei componenti dell'organo di controllo	18.440

NOME DEL CAMPO	2020	2019	2018	2017	2016
Approvazione bilancio	sì	sì	sì	sì	sì
Risultato d'esercizio	637.426	447.610	31.042	152.095	120.258

* La compilazione della Sezione "Dati di bilancio per la verifica TUSP" non è richiesta per le "società quotate ex TUSP", se lo stato di attività della società è "in liquidazione" o "soggetta a procedure concorsuali".

Attività produttive di beni e servizi o Distretti tecnologici

NOME DEL CAMPO	2020	2019	2018
A1) Ricavi delle vendite e delle prestazioni	21.598.935	20.956.940	16.810.077
A5) Altri Ricavi e Proventi	178.707	154.148	21.740
di cui Contributi in conto esercizio	584	0	0

QUOTA DI POSSESSO (quota diretta e/o indiretta)

NOME DEL CAMPO	INDICAZIONI PER LA COMPILAZIONE
Tipologia di Partecipazione	Partecipazione diretta e indiretta
Quota diretta ⁽⁵⁾	1,37%
Codice Fiscale Tramite ⁽⁶⁾	02313821007
Denominazione Tramite (organismo) ⁽⁶⁾	Infocamere Scpa
Quota detenuta dalla Tramite nella società ⁽⁷⁾	38,80%
Codice Fiscale Tramite ⁽⁶⁾	03991350376
Denominazione Tramite (organismo) ⁽⁶⁾	Ecocerved scarl
Quota detenuta dalla Tramite nella società ⁽⁷⁾	2,04%
Codice Fiscale Tramite ⁽⁶⁾	12620491006
Denominazione Tramite (organismo) ⁽⁶⁾	Si.Camera scarl
Quota detenuta dalla Tramite nella società ⁽⁷⁾	0,0347%

⁽⁵⁾ Se la partecipazione è diretta o sia diretta che indiretta, inserire la quota detenuta direttamente dall'Amministrazione nella società.

⁽⁶⁾ Compilare se per "Tipologia di Partecipazione" è stato indicato "Partecipazione Indiretta" o "Partecipazione diretta e indiretta". Inserire CF e denominazione dell'ultima tramite attraverso la quale la società è indirettamente partecipata dall'Amministrazione.

⁽⁷⁾ Inserire la quota di partecipazione che la "tramite" detiene nella società.

QUOTA DI POSSESSO – TIPO DI CONTROLLO

NOME DEL CAMPO	INDICAZIONI PER LA COMPILAZIONE
Tipo di controllo	controllo congiunto per effetto di norme statutarie

INFORMAZIONI ED ESITO PER LA RAZIONALIZZAZIONE

NOME DEL CAMPO	INDICAZIONI PER LA COMPILAZIONE
Partecipazione ancora detenuta alla data di adozione del provvedimento	Si
Società controllata da una quotata	No
CF della società quotata controllante ⁽⁸⁾	
Denominazione della società quotata controllante ⁽⁸⁾	
La partecipata svolge un'attività di produzione di beni e servizi a favore dell'Amministrazione?	Si
Attività svolta dalla Partecipata	autoproduzione di beni o servizi strumentali all'ente o agli enti pubblici partecipanti o allo svolgimento delle loro funzioni (Art. 4, c. 2, lett. d)
Descrizione dell'attività	La società ha lo scopo di fornire servizi necessari alle CCIAA gestendo attività di immagazzinamento e conservazione di archivi cartacei e provvedendo alla loro conservazione con strumenti ottici, fornendo servizi di acquisto ed elaborazione dati, gestendo il patrimonio immobiliare anche attraverso la gestione logistica funzionale e amministrativa delle sedi e uffici di rappresentanza.
Quota % di partecipazione detenuta dal soggetto privato ⁽⁹⁾	
Svolgimento di attività analoghe a quelle svolte da altre società (art.20, c.2 lett.c)	no
Necessità di contenimento dei costi di funzionamento (art.20, c.2 lett.f)	no
Necessità di aggregazione di società (art.20, c.2 lett.g)	no
L'Amministrazione ha fissato, con proprio provvedimento, obiettivi specifici sui costi di funzionamento della partecipata? (art.19, c.5) ⁽¹⁰⁾	no
Esito della revisione periodica ⁽¹¹⁾	mantenimento senza interventi
Modalità (razionalizzazione) ⁽¹²⁾	Scegliere un elemento.
Termine previsto per la razionalizzazione ⁽¹²⁾	
Dichiarazione di Cessione a titolo oneroso in Revisione straordinaria ⁽¹³⁾	No
Applicazione dell'art. 24, comma 5-bis ⁽¹⁴⁾	Scegliere un elemento.
Note*	

⁽⁸⁾ Compilare il campo solo se nel campo "Società controllata da una quotata" è stato scelto "si".

⁽⁹⁾ Compilare il campo se "Attività svolta dalla Partecipata" precedentemente selezionata è "Realizzazione e gestione di opera pubblica ovvero organizzazione e gestione di servizio di interesse generale tramite PPP (Art.4, c.2, lett.c)".

⁽¹⁰⁾ Compilare il campo se "Tipo di controllo" è stato selezionato elemento diverso da "nessuno".

⁽¹¹⁾ La compilazione del campo non è richiesta per le società in liquidazione, per quelle soggette a procedure concorsuali e per i GAL.

⁽¹²⁾ Campo obbligatorio se per "Esito della revisione periodica" è stato selezionato "Razionalizzazione".

⁽¹³⁾ Nel campo l'Amministrazione deve specificare se nel provvedimento di revisione straordinaria, adottato ai sensi dell'art. 24 del TUSP, era stato indicato l'esito "Cessione a titolo oneroso". La compilazione non è richiesta se la società è in liquidazione, è soggetta a procedura concorsuale, è un GAL o nel caso in cui nel campo "Attività svolta dalla partecipata" sia stato selezionato "Coordinamento e attuazione patti territoriali e contratti d'area ex delibera CIPE 21/03/1997 (Art. 26, c.7) oppure "Gestione delle case da gioco – società già costituita e autorizzata alla data del 23/09/2016 (art. 26, c. 12 sexies)".

⁽¹⁴⁾ Nel campo l'Amministrazione deve dichiarare se la misura di cessione a titolo oneroso non è stata attuata ai sensi dell'art. 24, comma 5-bis. Il campo va compilato nel caso in cui la risposta al campo precedente "Dichiarazione di Cessione a titolo oneroso in Revisione straordinaria" sia Si.

*Campo con compilazione facoltativa.

INFOCAMERE SCPA – CF 02313821007**DATI ANAGRAFICI DELLA PARTECIPATA**

NOME DEL CAMPO	
Codice Fiscale	02313821007
Denominazione	INFOCAMERE - SOCIETA' CONSORTILE DI INFORMATICA DELLE CAMERE DI COMMERCIO ITALIANE PER AZIONI
Data di costituzione della partecipata	1994
Forma giuridica	Società consortile per azioni
Tipo di fondazione	Scegliere un elemento.
Altra forma giuridica	
Stato di attività della partecipata	La società è attiva
Data di inizio della procedura ⁽¹⁾	
Società con azioni quotate in mercati regolamentati ⁽²⁾	NO
Società che ha emesso strumenti finanziari quotati in mercati regolamentati (ex TUSP) ⁽²⁾	NO
La società è un GAL ⁽²⁾	NO

⁽¹⁾ Compilare solo se nel campo "stato di attività della partecipata" è stato indicato che sono in corso procedure di liquidazione oppure procedure concorsuali.

⁽²⁾ Nell'applicativo le società con azioni quotate e quelle emittenti strumenti finanziari quotati in mercati regolamentati ("società quotate ex TUSP") e i Gruppi di Azione Locale (GAL) sono individuati mediante elenchi ufficiali.

SEDE LEGALE DELLA PARTECIPATA

NOME DEL CAMPO	
Stato	Italia
Provincia	ROMA
Comune	ROMA
CAP *	00161
Indirizzo *	VIA GIOVANNI BATTISTA MORGAGNI 13
Telefono *	06442851
FAX *	
Email *	PROTOCOLLO@PEC.INFOCAMERE.IT

*campo con compilazione facoltativa

SETTORE DI ATTIVITÀ DELLA PARTECIPATA

Indicare il settore ATECO rappresentativo dell'attività svolta. Nel caso in cui i settori siano più di uno, indicarli in ordine decrescente di importanza. Non è più richiesto indicare il peso di ciascuna attività.

NOME DEL CAMPO	
Attività 1	63.11.1 – ELABORAZIONI DATI
Attività 2	
Attività 3	
Attività 4	

ULTERIORI INFORMAZIONI SULLA PARTECIPATA *

NOME DEL CAMPO	
Società in house	si
Previsione nello statuto di limiti sul fatturato ⁽³⁾	si
Società contenuta nell'allegato A al D.Lgs. n. 175/2016	no
Società a partecipazione pubblica di diritto singolare (art.1, c. 4, lett. A)	no
Riferimento normativo società di diritto singolare ⁽³⁾	
La società adotta un sistema di contabilità analitica e separata per attività?	no

NOME DEL CAMPO	
Specificare se la disciplina applicata è stata dettata da:	Scegliere un elemento.
Società esclusa dall'applicazione dell'art. 4 con DPCM (art. 4, c. 9)	no
Società esclusa dall'applicazione dell'art. 4 con provvedimento del Presidente della Regione o delle Prov. Autonome (art. 4, c. 9)	no
Riferimento normativo atto esclusione ⁽⁴⁾	

* La compilazione della Sezione "Ulteriori Informazioni sulla partecipata" non è richiesta per "società quotate ex TUSP", se la società è un GAL oppure se lo stato di attività della società è "in liquidazione" o "soggetta a procedure concorsuali".

⁽³⁾ Compilare il campo solo se nel campo precedente è stato scelto "sì"

⁽⁴⁾ Compilare il campo solo se in uno dei campi precedenti è stato scelto "sì"

DATI DI BILANCIO PER LA VERIFICA TUSP

NOME DEL CAMPO	Anno 2020
Tipologia di attività svolta	Attività produttive di beni e servizi
Numero medio di dipendenti	1.061
Numero dei componenti dell'organo di amministrazione	5
Compenso dei componenti dell'organo di amministrazione	104.000
Numero dei componenti dell'organo di controllo	3
Compenso dei componenti dell'organo di controllo	40.417

NOME DEL CAMPO	2020	2019	2018	2017	2016
Approvazione bilancio	sì	sì	sì	sì	sì
Risultato d'esercizio	4.280.391	106.067	252.625	338.487	643.020

* La compilazione della Sezione "Dati di bilancio per la verifica TUSP" non è richiesta per le "società quotate ex TUSP", se lo stato di attività della società è "in liquidazione" o "soggetta a procedure concorsuali".

Attività produttive di beni e servizi o Distretti tecnologici

NOME DEL CAMPO	2020	2019	2018
A1) Ricavi delle vendite e delle prestazioni	97.047.001	102.802.764	90.156.005
A5) Altri Ricavi e Proventi	7.995.659	6.244.238	4.295.787
di cui Contributi in conto esercizio	3.658.565	1.825.004	1.095.000

QUOTA DI POSSESSO (quota diretta e/o indiretta)

NOME DEL CAMPO	INDICAZIONI PER LA COMPILAZIONE
Tipologia di Partecipazione	Partecipazione diretta e indiretta
Quota diretta ⁽⁵⁾	2,23%
Codice Fiscale Tramite ⁽⁶⁾	04786421000
Denominazione Tramite (organismo) ⁽⁶⁾	TECNOSERVICECAMERE SOCIETA' CONSORTILE PER AZIONI
Quota detenuta dalla Tramite nella società ⁽⁷⁾	0,0018%

⁽⁵⁾ Se la partecipazione è diretta o sia diretta che indiretta, inserire la quota detenuta direttamente dall'Amministrazione nella società.

⁽⁶⁾ Compilare se per "Tipologia di Partecipazione" è stato indicato "Partecipazione Indiretta" o "Partecipazione diretta e indiretta". Inserire CF e denominazione dell'ultima tramite attraverso la quale la società è indirettamente partecipata dall'Amministrazione.

⁽⁷⁾ Inserire la quota di partecipazione che la "tramite" detiene nella società.

QUOTA DI POSSESSO – TIPO DI CONTROLLO

NOME DEL CAMPO	INDICAZIONI PER LA COMPILAZIONE
Tipo di controllo	controllo congiunto per effetto di norme statutarie

INFORMAZIONI ED ESITO PER LA RAZIONALIZZAZIONE

NOME DEL CAMPO	INDICAZIONI PER LA COMPILAZIONE
Partecipazione ancora detenuta alla data di adozione del provvedimento	Si
Società controllata da una quotata	No
CF della società quotata controllante ⁽⁸⁾	
Denominazione della società quotata controllante ⁽⁸⁾	
La partecipata svolge un'attività di produzione di beni e servizi a favore dell'Amministrazione?	Si
Attività svolta dalla Partecipata	autoproduzione di beni o servizi strumentali all'ente o agli enti pubblici partecipanti o allo svolgimento delle loro funzioni (Art. 4, c. 2, lett. d)
Descrizione dell'attività	La società ha il compito di gestire nell'interesse e per conto delle Camere di commercio un sistema informatico nazionale per la gestione del Registro Imprese nonché di albi, registri o repertori.
Quota % di partecipazione detenuta dal soggetto privato ⁽⁹⁾	
Svolgimento di attività analoghe a quelle svolte da altre società (art.20, c.2 lett.c)	no
Necessità di contenimento dei costi di funzionamento (art.20, c.2 lett.f)	no
Necessità di aggregazione di società (art.20, c.2 lett.g)	no
L'Amministrazione ha fissato, con proprio provvedimento, obiettivi specifici sui costi di funzionamento della partecipata? (art.19, c.5) ⁽¹⁰⁾	no
Esito della revisione periodica ⁽¹¹⁾	mantenimento senza interventi
Modalità (razionalizzazione) ⁽¹²⁾	Scegliere un elemento.
Termine previsto per la razionalizzazione ⁽¹²⁾	
Dichiarazione di Cessione a titolo oneroso in Revisione straordinaria ⁽¹³⁾	No
Applicazione dell'art. 24, comma 5-bis ⁽¹⁴⁾	Scegliere un elemento.
Note*	

⁽⁸⁾ Compilare il campo solo se nel campo "Società controllata da una quotata" è stato scelto "sì".

⁽⁹⁾ Compilare il campo se "Attività svolta dalla Partecipata" precedentemente selezionata è "Realizzazione e gestione di opera pubblica ovvero organizzazione e gestione di servizio di interesse generale tramite PPP (Art.4, c.2, lett.c)".

⁽¹⁰⁾ Compilare il campo se "Tipo di controllo" è stato selezionato elemento diverso da "nessuno".

⁽¹¹⁾ La compilazione del campo non è richiesta per le società in liquidazione, per quelle soggette a procedure concorsuali e per i GAL.

⁽¹²⁾ Campo obbligatorio se per "Esito della revisione periodica" è stato selezionato "Razionalizzazione".

⁽¹³⁾ Nel campo l'Amministrazione deve specificare se nel provvedimento di revisione straordinaria, adottato ai sensi dell'art. 24 del TUSP, era stato indicato l'esito "Cessione a titolo oneroso". La compilazione non è richiesta se la società è in liquidazione, è soggetta a procedura concorsuale, è un GAL o nel caso in cui nel campo "Attività svolta dalla partecipata" sia stato selezionato "Coordinamento e attuazione patti territoriali e contratti d'area ex delibera CIPE 21/03/1997 (Art. 26, c.7) oppure "Gestione delle case da gioco – società già costituita e autorizzata alla data del 23/09/2016 (art. 26, c. 12 sexies)".

⁽¹⁴⁾ Nel campo l'Amministrazione deve dichiarare se la misura di cessione a titolo oneroso non è stata attuata ai sensi dell'art. 24, comma 5-bis. Il campo va compilato nel caso in cui la risposta al campo precedente "Dichiarazione di Cessione a titolo oneroso in Revisione straordinaria" sia Sì.

*Campo con compilazione facoltativa

ISNART SCPA – CF 04416711002**DATI ANAGRAFICI DELLA PARTECIPATA**

NOME DEL CAMPO	
Codice Fiscale	04416711002
Denominazione	ISTITUTO NAZIONALE RICERCHE TURISTICHE - ISNART - SOCIETA' CONSORTILE PER AZIONI" IN SIGLA "ISNART S.C.P.A. O "ISNART SCPA"
Data di costituzione della partecipata	1992
Forma giuridica	Società consortile per azioni
Tipo di fondazione	Scegliere un elemento.
Altra forma giuridica	
Stato di attività della partecipata	La società è attiva
Data di inizio della procedura ⁽¹⁾	
Società con azioni quotate in mercati regolamentati ⁽²⁾	NO
Società che ha emesso strumenti finanziari quotati in mercati regolamentati (ex TUSP) ⁽²⁾	NO
La società è un GAL ⁽²⁾	NO

⁽¹⁾ Compilare solo se nel campo "stato di attività della partecipata" è stato indicato che sono in corso procedure di liquidazione oppure procedure concorsuali.

⁽²⁾ Nell'applicativo le società con azioni quotate e quelle emittenti strumenti finanziari quotati in mercati regolamentati ("società quotate ex TUSP") e i Gruppi di Azione Locale (GAL) sono individuati mediante elenchi ufficiali.

SEDE LEGALE DELLA PARTECIPATA

NOME DEL CAMPO	
Stato	Italia
Provincia	ROMA
Comune	ROMA
CAP *	00187
Indirizzo *	PIAZZA SALLUSTIO 21
Telefono *	
FAX *	
Email *	ISNART@LEGALMAIL.IT

*campo con compilazione facoltativa

SETTORE DI ATTIVITÀ DELLA PARTECIPATA

Indicare il settore ATECO rappresentativo dell'attività svolta. Nel caso in cui i settori siano più di uno, indicarli in ordine decrescente di importanza.

Non è più richiesto indicare il peso di ciascuna attività.

NOME DEL CAMPO	Indicazioni per la compilazione
Attività 1	STUDI, RICERCHE, BANCHE DATI, PUBBLICAZIONI, PROGETTI DI SVILUPPO E FATTIBILITA', PROMOZIONE, FORMAZIONE, NEL SETTORE DEL TURISMO (70.21)
Attività 2	
Attività 3	
Attività 4	

ULTERIORI INFORMAZIONI SULLA PARTECIPATA

NOME DEL CAMPO	Indicazioni per la compilazione
Società in house	si
Previsione nello statuto di limiti sul fatturato ⁽³⁾	si
Società contenuta nell'allegato A al D.Lgs. n. 175/2016	no
Società a partecipazione pubblica di diritto singolare (art.1, c. 4, lett. A)	no
Riferimento normativo società di diritto singolare ⁽³⁾	

NOME DEL CAMPO	Indicazioni per la compilazione
La società adotta un sistema di contabilità analitica e separata per attività?	no
Specificare se la disciplina applicata è stata dettata da:	Scegliere un elemento.
Società esclusa dall'applicazione dell'art. 4 con DPCM (art. 4, c. 9)	no
Società esclusa dall'applicazione dell'art. 4 con provvedimento del Presidente della Regione o delle Prov. Autonome (art. 4, c. 9)	no
Riferimento normativo atto esclusione ⁽⁴⁾	

* La compilazione della Sezione "Ulteriori Informazioni sulla partecipata" non è richiesta per "società quotate ex TUSP", se la società è un GAL oppure se lo stato di attività della società è "in liquidazione" o "soggetta a procedure concorsuali".

⁽³⁾ Compilare il campo solo se nel campo precedente è stato scelto "sì"

⁽⁴⁾ Compilare il campo solo se in uno dei campi precedenti è stato scelto "sì"

DATI DI BILANCIO PER LA VERIFICA TUSP*

NOME DEL CAMPO	Anno 2020
Tipologia di attività svolta	Attività produttive di beni e servizi
Numero medio di dipendenti	15
Numero dei componenti dell'organo di amministrazione	3
Compenso dei componenti dell'organo di amministrazione	19.200
Numero dei componenti dell'organo di controllo	3
Compenso dei componenti dell'organo di controllo	12.480

NOME DEL CAMPO	2020	2019	2018	2017	2016
Approvazione bilancio	sì	sì	sì	sì	sì
Risultato d'esercizio	120.893	72.360	52.060	6.817	4.473

* La compilazione della Sezione "Dati di bilancio per la verifica TUSP" non è richiesta per le "società quotate ex TUSP", se lo stato di attività della società è "in liquidazione" o "soggetta a procedure concorsuali".

Attività produttive di beni e servizi o Distretti tecnologici

NOME DEL CAMPO	2020	2019	2018
A1) Ricavi delle vendite e delle prestazioni	1.865.387	1.848.374	1.829.183
A5) Altri Ricavi e Proventi	71.114	106.896	56.157
di cui Contributi in conto esercizio	0	0	0

QUOTA DI POSSESSO (quota diretta e/o indiretta)

NOME DEL CAMPO	INDICAZIONI PER LA COMPILAZIONE
Tipologia di Partecipazione	Partecipazione diretta
Quota diretta ⁽⁵⁾	1,55%
Codice Fiscale Tramite ⁽⁶⁾	
Denominazione Tramite (organismo) ⁽⁶⁾	
Quota detenuta dalla Tramite nella società ⁽⁷⁾	

⁽⁵⁾ Se la partecipazione è diretta o sia diretta che indiretta, inserire la quota detenuta direttamente dall'Amministrazione nella società.

⁽⁶⁾ Compilare se per "Tipologia di Partecipazione" è stato indicato "Partecipazione Indiretta" o "Partecipazione diretta e indiretta". Inserire CF e denominazione dell'ultima tramite attraverso la quale la società è indirettamente partecipata dall'Amministrazione.

⁽⁷⁾ Inserire la quota di partecipazione che la "tramite" detiene nella società.

QUOTA DI POSSESSO – TIPO DI CONTROLLO

NOME DEL CAMPO	INDICAZIONI PER LA COMPILAZIONE
Tipo di controllo	controllo congiunto per effetto di norme statutarie

INFORMAZIONI ED ESITO PER LA RAZIONALIZZAZIONE

NOME DEL CAMPO	INDICAZIONI PER LA COMPILAZIONE
Partecipazione ancora detenuta alla data di adozione del provvedimento	Si
Società controllata da una quotata	No
CF della società quotata controllante ⁽⁸⁾	
Denominazione della società quotata controllante ⁽⁸⁾	
La partecipata svolge un'attività di produzione di beni e servizi a favore dell'Amministrazione?	Si
Attività svolta dalla Partecipata	autoproduzione di beni o servizi strumentali all'ente o agli enti pubblici partecipanti o allo svolgimento delle loro funzioni (Art. 4, c. 2, lett. d)
Descrizione dell'attività	La società ha per oggetto la valorizzazione, lo sviluppo e la promozione del turismo e delle risorse turistiche, realizzando studi, ricerche e indagini sul turismo, rilevazioni e progetti di fattibilità, anche su singole iniziative nell'ambito del settore.
Quota % di partecipazione detenuta dal soggetto privato ⁽⁹⁾	
Svolgimento di attività analoghe a quelle svolte da altre società (art.20, c.2 lett.c)	no
Necessità di contenimento dei costi di funzionamento (art.20, c.2 lett.f)	no
Necessità di aggregazione di società (art.20, c.2 lett.g)	no
L'Amministrazione ha fissato, con proprio provvedimento, obiettivi specifici sui costi di funzionamento della partecipata? (art.19, c.5) ⁽¹⁰⁾	no
Esito della revisione periodica ⁽¹¹⁾	mantenimento senza interventi
Modalità (razionalizzazione) ⁽¹²⁾	Scegliere un elemento.
Termine previsto per la razionalizzazione ⁽¹²⁾	
Dichiarazione di Cessione a titolo oneroso in Revisione straordinaria ⁽¹³⁾	No
Applicazione dell'art. 24, comma 5-bis ⁽¹⁴⁾	Scegliere un elemento.
Note*	Con riferimento alla partecipazione della società Isnart scpa in Banca di Credito Cooperativo di Roma si riferisce che il 25 novembre 2021, il Consiglio di Amministrazione di Isnart ha deciso di sottoporre all'Assemblea la decisione di dismettere questa partecipazione. L'Assemblea è stata fissata per il 15 dicembre 2021. La dismissione avrà luogo verosimilmente entro fine 2021.

⁽⁸⁾ Compilare il campo solo se nel campo "Società controllata da una quotata" è stato scelto "si".

⁽⁹⁾ Compilare il campo se "Attività svolta dalla Partecipata" precedentemente selezionata è "Realizzazione e gestione di opera pubblica ovvero organizzazione e gestione di servizio di interesse generale tramite PPP (Art.4, c.2, lett.c)".

⁽¹⁰⁾ Compilare il campo se "Tipo di controllo" è stato selezionato elemento diverso da "nessuno".

⁽¹¹⁾ La compilazione del campo non è richiesta per le società in liquidazione, per quelle soggette a procedure concorsuali e per i GAL.

⁽¹²⁾ Campo obbligatorio se per "Esito della revisione periodica" è stato selezionato "Razionalizzazione".

⁽¹³⁾ Nel campo l'Amministrazione deve specificare se nel provvedimento di revisione straordinaria, adottato ai sensi dell'art. 24 del TUSP, era stato indicato l'esito "Cessione a titolo oneroso". La compilazione non è richiesta se la società è in liquidazione, è soggetta a procedura concorsuale, è un GAL o nel caso in cui nel campo "Attività svolta dalla partecipata" sia stato selezionato "Coordinamento e attuazione patti territoriali e contratti d'area ex delibera CIPE 21/03/1997 (Art. 26, c.7) oppure "Gestione delle case da gioco – società già costituita e autorizzata alla data del 23/09/2016 (art. 26, c. 12 sexies)".

⁽¹⁴⁾ Nel campo l'Amministrazione deve dichiarare se la misura di cessione a titolo oneroso non è stata attuata ai sensi dell'art. 24, comma 5-bis. Il campo va compilato nel caso in cui la risposta al campo precedente "Dichiarazione di Cessione a titolo oneroso in Revisione straordinaria" sia Si.

*Campo con compilazione facoltativa.

PARCO SCIENTIFICO E TECNOLOGICO S.P.A. - CF 01701830067**DATI ANAGRAFICI DELLA PARTECIPATA**

NOME DEL CAMPO	Indicazioni per la compilazione
Codice Fiscale	01701830067
Denominazione	PARCO SCIENTIFICO E TECNOLOGICO IN VALLE SCRIVIA S.P.A.
Data di costituzione della partecipata	1996
Forma giuridica	Società per azioni
Tipo di fondazione	Scegliere un elemento.
Altra forma giuridica	
Stato di attività della partecipata	attiva
Data di inizio della procedura ⁽¹⁾	
Società con azioni quotate in mercati regolamentati ⁽²⁾	NO
Società che ha emesso strumenti finanziari quotati in mercati regolamentati (ex TUSP) ⁽²⁾	NO
La società è un GAL ⁽²⁾	NO

⁽¹⁾ Compilare solo se nel campo "stato di attività della partecipata" è stato indicato che sono in corso procedure di liquidazione oppure procedure concorsuali.

⁽²⁾ Nell'applicativo le società con azioni quotate e quelle emittenti strumenti finanziari quotati in mercati regolamentati ("società quotate ex TUSP") e i Gruppi di Azione Locale (GAL) sono individuati mediante elenchi ufficiali.

SEDE LEGALE DELLA PARTECIPATA

NOME DEL CAMPO	Indicazioni per la compilazione
Stato	Italia
Provincia	ALESSANDRIA
Comune	Tortona (AL)
CAP*	15057
Indirizzo*	STRADA COMUNALE SAVONESA , 9
Telefono*	0131/860115
FAX*	
Email*	PST@PEC.PST.IT

*campo con compilazione facoltativa

SETTORE DI ATTIVITÀ DELLA PARTECIPATA

Indicare il settore ATECO rappresentativo dell'attività svolta. Nel caso in cui i settori siano più di uno, indicarli in ordine decrescente di importanza. Non è più richiesto indicare il peso di ciascuna attività.

NOME DEL CAMPO	Indicazioni per la compilazione
Attività 1	ATTIVITÀ DI CONSULENZA GESTIONALE (M.70.2)
Attività 2	COLLAUDI ED ANALISI TECNICHE (2 M.71.2)
Attività 3	RICERCA SCIENTIFICA E SVILUPPO (M.72)
Attività 4	ISTRUZIONE POST-SECONDARIA UNIVERSITARIA E NON UNIVERSITARIA (P.85.4)

ULTERIORI INFORMAZIONI SULLA PARTECIPATA *

NOME DEL CAMPO	Indicazioni per la compilazione
Società in house	no
Previsione nello statuto di limiti sul fatturato ⁽³⁾	no
Società contenuta nell'allegato A al D.Lgs. n. 175/2016	no
Società a partecipazione pubblica di diritto singolare (art.1, c. 4, lett. A)	si
Riferimento normativo società di diritto singolare ⁽³⁾	

NOME DEL CAMPO	Indicazioni per la compilazione
La società adotta un sistema di contabilità analitica e separata per attività?	no
Specificare se la disciplina applicata è stata dettata da:	Scegliere un elemento.
Società esclusa dall'applicazione dell'art. 4 con DPCM (art. 4, c. 9)	no
Società esclusa dall'applicazione dell'art. 4 con provvedimento del Presidente della Regione o delle Prov. Autonome (art. 4, c. 9)	no
Riferimento normativo atto esclusione ⁽⁴⁾	

* La compilazione della Sezione "Ulteriori Informazioni sulla partecipata" non è richiesta per "società quotate ex TUSP", se la società è un GAL oppure se lo stato di attività della società è "in liquidazione" o "soggetta a procedure concorsuali".

⁽³⁾ Compilare il campo solo se nel campo precedente è stato scelto "sì"

⁽⁴⁾ Compilare il campo solo se in uno dei campi precedenti è stato scelto "sì"

DATI DI BILANCIO PER LA VERIFICA TUSP*

NOME DEL CAMPO	Anno 2020
Tipologia di attività svolta	Attività produttive di beni e servizi
Numero medio di dipendenti	3
Numero dei componenti dell'organo di amministrazione	1
Compenso dei componenti dell'organo di amministrazione	0
Numero dei componenti dell'organo di controllo	3
Compenso dei componenti dell'organo di controllo	17.000

NOME DEL CAMPO	2020	2019	2018	2017	2016
Approvazione bilancio	sì	sì	sì	sì	sì
Risultato d'esercizio	81.957	-444.695	-17.856	10.702	11.925

* La compilazione della Sezione "Dati di bilancio per la verifica TUSP" non è richiesta per le "società quotate ex TUSP", se lo stato di attività della società è "in liquidazione" o "soggetta a procedure concorsuali".

Attività produttive di beni e servizi o Distretti tecnologici

NOME DEL CAMPO	2020	2019	2018
A1) Ricavi delle vendite e delle prestazioni	953.406	991.271	1.059.904
A5) Altri Ricavi e Proventi	335.014	272.238	308.369
di cui Contributi in conto esercizio	0	0	0

QUOTA DI POSSESSO (quota diretta e/o indiretta)

NOME DEL CAMPO	Indicazioni per la compilazione
Tipologia di Partecipazione	Partecipazione diretta e indiretta
Quota diretta ⁽⁵⁾	0,91%
Codice Fiscale Tramite ⁽⁶⁾	0194766013
Denominazione Tramite (organismo) ⁽⁶⁾	FINPIEMONTE S.P.A.
Quota detenuta dalla Tramite nella società ⁽⁷⁾	79,24%

⁽⁵⁾ Se la partecipazione è diretta o sia diretta che indiretta, inserire la quota detenuta direttamente dall'Amministrazione nella società.

⁽⁶⁾ Compilare se per "Tipologia di Partecipazione" è stato indicato "Partecipazione Indiretta" o "Partecipazione diretta e indiretta". Inserire CF e denominazione dell'ultima tramite attraverso la quale la società è indirettamente partecipata dall'Amministrazione.

⁽⁷⁾ Inserire la quota di partecipazione che la "tramite" detiene nella società.

QUOTA DI POSSESSO – TIPO DI CONTROLLO

NOME DEL CAMPO	Indicazioni per la compilazione
Tipo di controllo	nessuno

INFORMAZIONI ED ESITO PER LA RAZIONALIZZAZIONE

NOME DEL CAMPO	Indicazioni per la compilazione
Partecipazione ancora detenuta alla data di adozione del provvedimento	Si
Società controllata da una quotata	No
CF della società quotata controllante ⁽⁸⁾	
Denominazione della società quotata controllante ⁽⁸⁾	

⁽⁸⁾ Compilare il campo solo se nel campo "Società controllata da una quotata" è stato scelto "si".

La partecipata svolge un'attività di produzione di beni e servizi a favore dell'Amministrazione?	No
Attività svolta dalla Partecipata	produzione di un servizio di interesse generale (Art. 4, c. 2, lett. a)
Descrizione dell'attività	La società ha per oggetto lo sviluppo e gestione del parco scientifico e tecnologico di Tortona (AL) operativo nei settori delle fonti energetiche rinnovabili, della meccanica e dei nuovi materiali. Promuove e attua il progresso scientifico e tecnologico favorendo insediamento nei laboratori/uffici di imprese a carattere innovativo di ricerca industriale, operanti nel settore delle fonti rinnovabili e dei nuovi materiali.
Quota % di partecipazione detenuta dal soggetto privato ⁽⁹⁾	
Svolgimento di attività analoghe a quelle svolte da altre società (art.20, c.2 lett.c)	no
Necessità di contenimento dei costi di funzionamento (art.20, c.2 lett.f)	no
Necessità di aggregazione di società (art.20, c.2 lett.g)	no
L'Amministrazione ha fissato, con proprio provvedimento, obiettivi specifici sui costi di funzionamento della partecipata? (art.19, c, 5) ⁽¹⁰⁾	no
Esito della revisione periodica ⁽¹¹⁾	mantenimento senza interventi
Modalità (razionalizzazione) ⁽¹²⁾	Scegliere un elemento.
Termine previsto per la razionalizzazione ⁽¹²⁾	
Dichiarazione di Cessione a titolo oneroso in Revisione straordinaria ⁽¹³⁾	No
Applicazione dell'art. 24, comma 5-bis ⁽¹⁴⁾	No
Note*	La società rientra nell'Allegato A al D.Lgs. 175/2016 in quanto appartenente al Gruppo Finpiemonte S.P.A. La società eroga servizi funzionali al perseguimento delle finalità istituzionali della Camera di Commercio di Alessandria - Asti art. 2 c. 2 lettera d) e c. 4 - L. 580/93 e s.m.i.).

⁽⁹⁾ Compilare il campo se "Attività svolta dalla Partecipata" precedentemente selezionata è "Realizzazione e gestione di opera pubblica ovvero organizzazione e gestione di servizio di interesse generale tramite PPP (Art.4, c.2, lett.c)".

⁽¹⁰⁾ Compilare il campo se "Tipo di controllo" è stato selezionato elemento diverso da "nessuno".

⁽¹¹⁾ La compilazione del campo non è richiesta per le società in liquidazione, per quelle soggette a procedure concorsuali e per i GAL.

⁽¹²⁾ Campo obbligatorio se per "Esito della revisione periodica" è stato selezionato "Razionalizzazione".

⁽¹³⁾ Nel campo l'Amministrazione deve specificare se nel provvedimento di revisione straordinaria, adottato ai sensi dell'art. 24 del TUSP, era stato indicato l'esito "Cessione a titolo oneroso". La compilazione non è richiesta se la società è in liquidazione, è soggetta a procedura concorsuale, è un GAL o nel caso in cui nel campo "Attività svolta dalla partecipata" sia stato selezionato "Coordinamento e attuazione patti territoriali e contratti d'area ex delibera CIPE 21/03/1997 (Art. 26, c.7) oppure "Gestione delle case da gioco – società già costituita e autorizzata alla data del 23/09/2016 (art. 26, c. 12 sexies)".

⁽¹⁴⁾ Nel campo l'Amministrazione deve dichiarare se la misura di cessione a titolo oneroso non è stata attuata ai sensi dell'art. 24, comma 5-bis. Il campo va compilato nel caso in cui la risposta al campo precedente "Dichiarazione di Cessione a titolo oneroso in Revisione straordinaria" sia Sì.

*Campo con compilazione facoltativa.

TECNO HOLDING SPA – CF 05327781000

DATI ANAGRAFICI DELLA PARTECIPATA

NOME DEL CAMPO	
Codice Fiscale	05327781000
Denominazione	TECNO HOLDING SPA
Data di costituzione della partecipata	1997
Forma giuridica	Società per azioni
Tipo di fondazione	Scegliere un elemento.
Altra forma giuridica	
Stato di attività della partecipata	La società è attiva
Data di inizio della procedura ⁽¹⁾	
Società con azioni quotate in mercati regolamentati ⁽²⁾	NO
Società che ha emesso strumenti finanziari quotati in mercati regolamentati (ex TUSP) ⁽²⁾	NO
La società è un GAL ⁽²⁾	NO

⁽¹⁾ Compilare solo se nel campo "stato di attività della partecipata" è stato indicato che sono in corso procedure di liquidazione oppure procedure concorsuali.

⁽²⁾ Nell'applicativo le società con azioni quotate e quelle emittenti strumenti finanziari quotati in mercati regolamentati ("società quotate ex TUSP") e i Gruppi di Azione Locale (GAL) sono individuati mediante elenchi ufficiali.

SEDE LEGALE DELLA PARTECIPATA

NOME DEL CAMPO	
Stato	Italia
Provincia	ROMA
Comune	ROMA
CAP *	00187
Indirizzo *	PIAZZA SALLUSTIO 9
Telefono *	
FAX *	
Email *	TECNOHOLDINGSPA@LEGALMAIL.IT

*campo con compilazione facoltativa

SETTORE DI ATTIVITÀ DELLA PARTECIPATA

Indicare il settore ATECO rappresentativo dell'attività svolta. Nel caso in cui i settori siano più di uno, indicarli in ordine decrescente di importanza. Non è più richiesto indicare il peso di ciascuna attività.

NOME DEL CAMPO	
Attività 1	ATTIVITÀ DELLE HOLDING IMPEGNATE NELLE ATTIVITÀ GESTIONALI (HOLDING OPERATIVE) (M.70.1)
Attività 2	
Attività 3	
Attività 4	

ULTERIORI INFORMAZIONI SULLA PARTECIPATA *

NOME DEL CAMPO	
Società in house	no
Previsione nello statuto di limiti sul fatturato ⁽³⁾	no
Società contenuta nell'allegato A al D.Lgs. n. 175/2016	
Società a partecipazione pubblica di diritto singolare (art.1, c. 4, lett. A)	no
Riferimento normativo società di diritto singolare ⁽³⁾	
La società adotta un sistema di contabilità analitica e separata per attività?	no

NOME DEL CAMPO	
Specificare se la disciplina applicata è stata dettata da:	Scegliere un elemento.
Società esclusa dall'applicazione dell'art. 4 con DPCM (art. 4, c. 9)	no
Società esclusa dall'applicazione dell'art. 4 con provvedimento del Presidente della Regione o delle Prov. Autonome (art. 4, c. 9)	no
Riferimento normativo atto esclusione ⁽⁴⁾	

* La compilazione della Sezione "Ulteriori Informazioni sulla partecipata" non è richiesta per "società quotate ex TUSP", se la società è un GAL oppure se lo stato di attività della società è "in liquidazione" o "soggetta a procedure concorsuali".

⁽³⁾ Compilare il campo solo se nel campo precedente è stato scelto "sì"

⁽⁴⁾ Compilare il campo solo se in uno dei campi precedenti è stato scelto "sì"

DATI DI BILANCIO PER LA VERIFICA TUSP*

NOME DEL CAMPO	Anno 2020
Tipologia di attività svolta	Attività consistenti nell'assunzione di partecipazioni in società esercenti attività diverse da quella creditizia e finanziaria (Holding)
Numero medio di dipendenti	5
Numero dei componenti dell'organo di amministrazione	4
Compenso dei componenti dell'organo di amministrazione	164.810,62
Numero dei componenti dell'organo di controllo	3
Compenso dei componenti dell'organo di controllo	55.287,00

NOME DEL CAMPO	2020	2019	2018	2017	2016
Approvazione bilancio	sì	sì	sì	sì	sì
Risultato d'esercizio	58.579.287	4.919.159	842.087	3.825.092	5.729.997

* La compilazione della Sezione "Dati di bilancio per la verifica TUSP" non è richiesta per le "società quotate ex TUSP", se lo stato di attività della società è "in liquidazione" o "soggetta a procedure concorsuali".

Attività di Holding

NOME DEL CAMPO	2020	2019	2018
A1) Ricavi delle vendite e delle prestazioni	1.170.055	1.749.347	1.991.555
A5) Altri Ricavi e Proventi	480.384	242.981	67.591
di cui Contributi in conto esercizio	0	0	0
C15) Proventi da partecipazioni	0	6.782.992	4.441.747
C16) Altri proventi finanziari	96.894.833	383.107	553.671
C17 bis) Utili e perdite su cambi	0	0	0
D18 a) Rettifiche di valore di attività finanziarie - Rivalutazioni di partecipazioni	0	0	0

QUOTA DI POSSESSO (quota diretta e/o indiretta)

NOME DEL CAMPO	INDICAZIONI PER LA COMPILAZIONE
Tipologia di Partecipazione	Partecipazione diretta
Quota diretta ⁽⁵⁾	3,93%
Codice Fiscale Tramite ⁽⁶⁾	
Denominazione Tramite (organismo) ⁽⁶⁾	
Quota detenuta dalla Tramite nella società ⁽⁷⁾	

⁽⁵⁾ Se la partecipazione è diretta o sia diretta che indiretta, inserire la quota detenuta direttamente dall'Amministrazione nella società.

⁽⁶⁾ Compilare se per "Tipologia di Partecipazione" è stato indicato "Partecipazione Indiretta" o "Partecipazione diretta e indiretta". Inserire CF e denominazione dell'ultima tramite attraverso la quale la società è indirettamente partecipata dall'Amministrazione.

⁽⁷⁾ Inserire la quota di partecipazione che la "tramite" detiene nella società.

QUOTA DI POSSESSO – TIPO DI CONTROLLO

NOME DEL CAMPO	INDICAZIONI PER LA COMPILAZIONE
Tipo di controllo	nessuno

INFORMAZIONI ED ESITO PER LA RAZIONALIZZAZIONE

NOME DEL CAMPO	INDICAZIONI PER LA COMPILAZIONE
Partecipazione ancora detenuta alla data di adozione del provvedimento	Si
Società controllata da una quotata	No
CF della società quotata controllante ⁽⁸⁾	
Denominazione della società quotata controllante ⁽⁸⁾	
La partecipata svolge un'attività di produzione di beni e servizi a favore dell'Amministrazione?	Si
Attività svolta dalla Partecipata	attività diversa dalle precedenti
Descrizione dell'attività	Gestisce partecipazioni in società italiane ed estere, per le quali svolge attività di indirizzo strategico e di coordinamento tecnico, finanziario e amministrativo. Nell'ambito della propria gestione finanziaria, amministra e gestisce beni immobili e promuove Fondi di investimento a sostegno di attività produttive.
Quota % di partecipazione detenuta dal soggetto privato ⁽⁹⁾	
Svolgimento di attività analoghe a quelle svolte da altre società (art.20, c.2 lett.c)	no
Necessità di contenimento dei costi di funzionamento (art.20, c.2 lett.f)	no
Necessità di aggregazione di società (art.20, c.2 lett.g)	no
L'Amministrazione ha fissato, con proprio provvedimento, obiettivi specifici sui costi di funzionamento della partecipata? (art.19, c.5) ⁽¹⁰⁾	no
Esito della revisione periodica ⁽¹¹⁾	razionalizzazione
Modalità (razionalizzazione) ⁽¹²⁾	mantenimento della partecipazione con azioni di razionalizzazione della società
Termine previsto per la razionalizzazione ⁽¹²⁾	
Dichiarazione di Cessione a titolo oneroso in Revisione straordinaria ⁽¹³⁾	No
Applicazione dell'art. 24, comma 5-bis ⁽¹⁴⁾	No
Note*	Si segnala che, nel corso del 2021, la società ha ceduto la sua partecipazione in Autostrade Lombarde spa ed ha confermato la volontà di proseguimento della procedura di cessione della partecipazione in HAT SGR spa e in Sagat spa. Da dicembre 2020, la società Records Store spa è in liquidazione.

⁽⁸⁾ Compilare il campo solo se nel campo "Società controllata da una quotata" è stato scelto "si".

⁽⁹⁾ Compilare il campo se "Attività svolta dalla Partecipata" precedentemente selezionata è "Realizzazione e gestione di opera pubblica ovvero organizzazione e gestione di servizio di interesse generale tramite PPP (Art.4, c.2, lett.c)".

⁽¹⁰⁾ Compilare il campo se "Tipo di controllo" è stato selezionato elemento diverso da "nessuno".

⁽¹¹⁾ La compilazione del campo non è richiesta per le società in liquidazione, per quelle soggette a procedure concorsuali e per i GAL.

⁽¹²⁾ Campo obbligatorio se per "Esito della revisione periodica" è stato selezionato "Razionalizzazione".

⁽¹³⁾ Nel campo l'Amministrazione deve specificare se nel provvedimento di revisione straordinaria, adottato ai sensi dell'art. 24 del TUSP, era stato indicato l'esito "Cessione a titolo oneroso". La compilazione non è richiesta se la società è in liquidazione, è soggetta a procedura concorsuale, è un GAL o nel caso in cui nel campo "Attività svolta dalla partecipata" sia stato selezionato "Coordinamento e attuazione patti territoriali e contratti d'area ex delibera CIPE 21/03/1997 (Art. 26, c.7) oppure "Gestione delle case da gioco – società già costituita e autorizzata alla data del 23/09/2016 (art. 26, c. 12 sexies)".

⁽¹⁴⁾ Nel campo l'Amministrazione deve dichiarare se la misura di cessione a titolo oneroso non è stata attuata ai sensi dell'art. 24, comma 5-bis. Il campo va compilato nel caso in cui la risposta al campo precedente "Dichiarazione di Cessione a titolo oneroso in Revisione straordinaria" sia Si.

*Campo con compilazione facoltativa.

TECNOSERVICECAMERE SCPA – CF 04786421000**DATI ANAGRAFICI DELLA PARTECIPATA**

NOME DEL CAMPO	
Codice Fiscale	04786421000
Denominazione	TECNOSERVICECAMERE SOCIETA' CONSORTILE PER AZIONI
Data di costituzione della partecipata	1994
Forma giuridica	Società consortile per azioni
Tipo di fondazione	Scegliere un elemento.
Altra forma giuridica	
Stato di attività della partecipata	La società è attiva
Data di inizio della procedura ⁽¹⁾	
Società con azioni quotate in mercati regolamentati ⁽²⁾	NO
Società che ha emesso strumenti finanziari quotati in mercati regolamentati (ex TUSP) ⁽²⁾	NO
La società è un GAL ⁽²⁾	NO

⁽¹⁾ Compilare solo se nel campo "stato di attività della partecipata" è stato indicato che sono in corso procedure di liquidazione oppure procedure concorsuali.

⁽²⁾ Nell'applicativo le società con azioni quotate e quelle emittenti strumenti finanziari quotati in mercati regolamentati ("società quotate ex TUSP") e i Gruppi di Azione Locale (GAL) sono individuati mediante elenchi ufficiali.

SEDE LEGALE DELLA PARTECIPATA

NOME DEL CAMPO	
Stato	Italia
Provincia	ROMA
Comune	ROMA
CAP *	00187
Indirizzo *	PIAZZA SALLUSTIO 21
Telefono *	
FAX *	
Email *	DIREZIONE.TECNOSERVICECAMERE@LEGALMAIL.IT

*campo con compilazione facoltativa

SETTORE DI ATTIVITÀ DELLA PARTECIPATA

Indicare il settore ATECO rappresentativo dell'attività svolta. Nel caso in cui i settori siano più di uno, indicarli in ordine decrescente di importanza. Non è più richiesto indicare il peso di ciascuna attività.

NOME DEL CAMPO	Indicazioni per la compilazione
Attività 1	SERVIZI INTEGRATI DI GESTIONE AGLI EDIFICI (N.81.1)
Attività 2	
Attività 3	
Attività 4	

ULTERIORI INFORMAZIONI SULLA PARTECIPATA *

NOME DEL CAMPO	
Società in house	si
Previsione nello statuto di limiti sul fatturato ⁽³⁾	si
Società contenuta nell'allegato A al D.Lgs. n. 175/2016	no
Società a partecipazione pubblica di diritto singolare (art.1, c. 4, lett. A)	no
Riferimento normativo società di diritto singolare ⁽³⁾	
La società adotta un sistema di contabilità analitica e separata per attività?	no

NOME DEL CAMPO	
Specificare se la disciplina applicata è stata dettata da:	Scegliere un elemento.
Società esclusa dall'applicazione dell'art. 4 con DPCM (art. 4, c. 9)	no
Società esclusa dall'applicazione dell'art. 4 con provvedimento del Presidente della Regione o delle Prov. Autonome (art. 4, c. 9)	no
Riferimento normativo atto esclusione ⁽⁴⁾	

* La compilazione della Sezione "Ulteriori Informazioni sulla partecipata" non è richiesta per "società quotate ex TUSP", se la società è un GAL oppure se lo stato di attività della società è "in liquidazione" o "soggetta a procedure concorsuali".

⁽³⁾ Compilare il campo solo se nel campo precedente è stato scelto "sì"

⁽⁴⁾ Compilare il campo solo se in uno dei campi precedenti è stato scelto "sì"

DATI DI BILANCIO PER LA VERIFICA TUSP

NOME DEL CAMPO	Anno 2020
Tipologia di attività svolta	Attività produttive di beni e servizi
Numero medio di dipendenti	453
Numero dei componenti dell'organo di amministrazione	5
Compenso dei componenti dell'organo di amministrazione	98.000
Numero dei componenti dell'organo di controllo	3
Compenso dei componenti dell'organo di controllo	16.000

NOME DEL CAMPO	2020	2019	2018	2017	2016
Approvazione bilancio	sì	sì	sì	sì	sì
Risultato d'esercizio	216.761	155.837	104.690	71.278	139.017

* La compilazione della Sezione "Dati di bilancio per la verifica TUSP" non è richiesta per le "società quotate ex TUSP", se lo stato di attività della società è "in liquidazione" o "soggetta a procedure concorsuali".

Attività produttive di beni e servizi o Distretti tecnologici

NOME DEL CAMPO	2020	2019	2018
A1) Ricavi delle vendite e delle prestazioni	14.832.576	15.393.587	14.819.775
A5) Altri Ricavi e Proventi	84.654	17.842	10.088
di cui Contributi in conto esercizio	46.021	0	0

QUOTA DI POSSESSO (quota diretta e/o indiretta)

NOME DEL CAMPO	INDICAZIONI PER LA COMPILAZIONE
Tipologia di Partecipazione	Partecipazione diretta
Quota diretta ⁽⁵⁾	3,32%
Codice Fiscale Tramite ⁽⁶⁾	
Denominazione Tramite (organismo) ⁽⁶⁾	
Quota detenuta dalla Tramite nella società ⁽⁷⁾	

⁽⁵⁾ Se la partecipazione è diretta o sia diretta che indiretta, inserire la quota detenuta direttamente dall'Amministrazione nella società.

⁽⁶⁾ Compilare se per "Tipologia di Partecipazione" è stato indicato "Partecipazione Indiretta" o "Partecipazione diretta e indiretta". Inserire CF e denominazione dell'ultima tramite attraverso la quale la società è indirettamente partecipata dall'Amministrazione.

⁽⁷⁾ Inserire la quota di partecipazione che la "tramite" detiene nella società.

QUOTA DI POSSESSO – TIPO DI CONTROLLO

NOME DEL CAMPO	INDICAZIONI PER LA COMPILAZIONE
Tipo di controllo	controllo congiunto per effetto di norme statutarie

INFORMAZIONI ED ESITO PER LA RAZIONALIZZAZIONE

NOME DEL CAMPO	INDICAZIONI PER LA COMPILAZIONE
Partecipazione ancora detenuta alla data di adozione del provvedimento	Si
Società controllata da una quotata	No
CF della società quotata controllante ⁽⁸⁾	
Denominazione della società quotata controllante ⁽⁸⁾	
La partecipata svolge un'attività di produzione di beni e servizi a favore dell'Amministrazione?	Si
Attività svolta dalla Partecipata	autoproduzione di beni o servizi strumentali all'ente o agli enti pubblici partecipanti o allo svolgimento delle loro funzioni (Art. 4, c. 2, lett. d)
Descrizione dell'attività	La società fornisce servizi di global service nell'ambito della conduzione e manutenzione degli impianti, dei traslochi, oltre a servizi inerenti la progettazione degli edifici, la direzione dei lavori, il collaudo ed altre attività, anche inerenti la sicurezza, nell'ambito dell'ingegneria e dell'architettura.
Quota % di partecipazione detenuta dal soggetto privato ⁽⁹⁾	
Svolgimento di attività analoghe a quelle svolte da altre società (art.20, c.2 lett.c)	no
Necessità di contenimento dei costi di funzionamento (art.20, c.2 lett.f)	no
Necessità di aggregazione di società (art.20, c.2 lett.g)	no
L'Amministrazione ha fissato, con proprio provvedimento, obiettivi specifici sui costi di funzionamento della partecipata? (art.19, c.5) ⁽¹⁰⁾	no
Esito della revisione periodica ⁽¹¹⁾	mantenimento senza interventi
Modalità (razionalizzazione) ⁽¹²⁾	Scegliere un elemento.
Termine previsto per la razionalizzazione ⁽¹²⁾	
Dichiarazione di Cessione a titolo oneroso in Revisione straordinaria ⁽¹³⁾	No
Applicazione dell'art. 24, comma 5-bis ⁽¹⁴⁾	Scegliere un elemento.
Note*	

⁽⁸⁾ Compilare il campo solo se nel campo "Società controllata da una quotata" è stato scelto "si".

⁽⁹⁾ Compilare il campo se "Attività svolta dalla Partecipata" precedentemente selezionata è "Realizzazione e gestione di opera pubblica ovvero organizzazione e gestione di servizio di interesse generale tramite PPP (Art.4, c.2, lett.c)".

⁽¹⁰⁾ Compilare il campo se "Tipo di controllo" è stato selezionato elemento diverso da "nessuno".

⁽¹¹⁾ La compilazione del campo non è richiesta per le società in liquidazione, per quelle soggette a procedure concorsuali e per i GAL.

⁽¹²⁾ Campo obbligatorio se per "Esito della revisione periodica" è stato selezionato "Razionalizzazione".

⁽¹³⁾ Nel campo l'Amministrazione deve specificare se nel provvedimento di revisione straordinaria, adottato ai sensi dell'art. 24 del TUSP, era stato indicato l'esito "Cessione a titolo oneroso". La compilazione non è richiesta se la società è in liquidazione, è soggetta a procedura concorsuale, è un GAL o nel caso in cui nel campo "Attività svolta dalla partecipata" sia stato selezionato "Coordinamento e attuazione patti territoriali e contratti d'area ex delibera CIPE 21/03/1997 (Art. 26, c.7) oppure "Gestione delle case da gioco – società già costituita e autorizzata alla data del 23/09/2016 (art. 26, c. 12 sexies)".

⁽¹⁴⁾ Nel campo l'Amministrazione deve dichiarare se la misura di cessione a titolo oneroso non è stata attuata ai sensi dell'art. 24, comma 5-bis. Il campo va compilato nel caso in cui la risposta al campo precedente "Dichiarazione di Cessione a titolo oneroso in Revisione straordinaria" sia Si.

*Campo con compilazione facoltativa.

UNIONTRASPORTI SCARL – CF 08624711001

DATI ANAGRAFICI DELLA PARTECIPATA

NOME DEL CAMPO	
Codice Fiscale	08624711001
Denominazione	UNIONTRASPORTI SOCIETA' CONSORTILE A RESPONSABILITA' LIMITATA
Data di costituzione della partecipata	2005
Forma giuridica	Società consortile a responsabilità limitata
Tipo di fondazione	Scegliere un elemento.
Altra forma giuridica	
Stato di attività della partecipata	La società è attiva
Data di inizio della procedura ⁽¹⁾	
Società con azioni quotate in mercati regolamentati ⁽²⁾	NO
Società che ha emesso strumenti finanziari quotati in mercati regolamentati (ex TUSP) ⁽²⁾	NO
La società è un GAL ⁽²⁾	NO

⁽¹⁾ Compilare solo se nel campo "stato di attività della partecipata" è stato indicato che sono in corso procedure di liquidazione oppure procedure concorsuali.

⁽²⁾ Nell'applicativo le società con azioni quotate e quelle emittenti strumenti finanziari quotati in mercati regolamentati ("società quotate ex TUSP") e i Gruppi di Azione Locale (GAL) sono individuati mediante elenchi ufficiali.

SEDE LEGALE DELLA PARTECIPATA

NOME DEL CAMPO	
Stato	Italia
Provincia	ROMA
Comune	ROMA
CAP *	00187
Indirizzo *	PIAZZA SALLUSTIO 21
Telefono *	
FAX *	
Email *	UNIONTRASPORTISCARL@LEGALMAIL.IT

*campo con compilazione facoltativa

SETTORE DI ATTIVITÀ DELLA PARTECIPATA

Indicare il settore ATECO rappresentativo dell'attività svolta. Nel caso in cui i settori siano più di uno, indicarli in ordine decrescente di importanza. Non è più richiesto indicare il peso di ciascuna attività.

NOME DEL CAMPO	
Attività 1	ALTRE ATTIVITÀ DI CONSULENZA IMPRENDITORIALE E ALTRA CONSULENZA AMMINISTRATIVO-GESTIONALE E PIANIFICAZIONE AZIENDALE (M.70.22.09)
Attività 2	
Attività 3	
Attività 4	

ULTERIORI INFORMAZIONI SULLA PARTECIPATA *

NOME DEL CAMPO	
Società in house	si
Previsione nello statuto di limiti sul fatturato ⁽³⁾	si
Società contenuta nell'allegato A al D.Lgs. n. 175/2016	no

NOME DEL CAMPO	
Società a partecipazione pubblica di diritto singolare (art.1, c. 4, lett. A)	no
Riferimento normativo società di diritto singolare ⁽³⁾	
La società adotta un sistema di contabilità analitica e separata per attività?	no
Specificare se la disciplina applicata è stata dettata da:	Scegliere un elemento.
Società esclusa dall'applicazione dell'art. 4 con DPCM (art. 4, c. 9)	no
Società esclusa dall'applicazione dell'art. 4 con provvedimento del Presidente della Regione o delle Prov. Autonome (art. 4, c. 9)	no
Riferimento normativo atto esclusione ⁽⁴⁾	

* La compilazione della Sezione "Ulteriori Informazioni sulla partecipata" non è richiesta per "società quotate ex TUSP", se la società è un GAL oppure se lo stato di attività della società è "in liquidazione" o "soggetta a procedure concorsuali".

⁽³⁾ Compilare il campo solo se nel campo precedente è stato scelto "sì"

⁽⁴⁾ Compilare il campo solo se in uno dei campi precedenti è stato scelto "sì"

DATI DI BILANCIO PER LA VERIFICA TUSP*

NOME DEL CAMPO	Anno 2020
Tipologia di attività svolta	Attività produttive di beni e servizi
Numero medio di dipendenti	7
Numero dei componenti dell'organo di amministrazione	3
Compenso dei componenti dell'organo di amministrazione	10.500
Numero dei componenti dell'organo di controllo	3
Compenso dei componenti dell'organo di controllo	7.552

NOME DEL CAMPO	2020	2019	2018	2017	2016
Approvazione bilancio	sì	sì	sì	sì	sì
Risultato d'esercizio	6.369	4.117	3.108	3.799	6.251

* La compilazione della Sezione "Dati di bilancio per la verifica TUSP" non è richiesta per le "società quotate ex TUSP", se lo stato di attività della società è "in liquidazione" o "soggetta a procedure concorsuali".

Attività produttive di beni e servizi o Distretti tecnologici

NOME DEL CAMPO	2020	2019	2018
A1) Ricavi delle vendite e delle prestazioni	658.543	647.856	545.507
A5) Altri Ricavi e Proventi	2.370	5.252	54.281
di cui Contributi in conto esercizio	0	0	0

QUOTA DI POSSESSO (quota diretta e/o indiretta)

NOME DEL CAMPO	INDICAZIONI PER LA COMPILAZIONE
Tipologia di Partecipazione	Partecipazione diretta
Quota diretta ⁽⁵⁾	0,05%
Codice Fiscale Tramite ⁽⁶⁾	
Denominazione Tramite (organismo) ⁽⁶⁾	
Quota detenuta dalla Tramite nella società ⁽⁷⁾	

⁽⁵⁾ Se la partecipazione è diretta o sia diretta che indiretta, inserire la quota detenuta direttamente dall'Amministrazione nella società.

⁽⁶⁾ Compilare se per "Tipologia di Partecipazione" è stato indicato "Partecipazione Indiretta" o "Partecipazione diretta e indiretta". Inserire CF e denominazione dell'ultima tramite attraverso la quale la società è indirettamente partecipata dall'Amministrazione.

⁽⁷⁾ Inserire la quota di partecipazione che la "tramite" detiene nella società.

QUOTA DI POSSESSO – TIPO DI CONTROLLO

NOME DEL CAMPO	INDICAZIONI PER LA COMPILAZIONE
Tipo di controllo	controllo congiunto per effetto di norme statutarie

INFORMAZIONI ED ESITO PER LA RAZIONALIZZAZIONE

NOME DEL CAMPO	INDICAZIONI PER LA COMPILAZIONE
Partecipazione ancora detenuta alla data di adozione del provvedimento	Si
Società controllata da una quotata	No
CF della società quotata controllante ⁽⁸⁾	
Denominazione della società quotata controllante ⁽⁸⁾	
La partecipata svolge un'attività di produzione di beni e servizi a favore dell'Amministrazione?	Si
Attività svolta dalla Partecipata	autoproduzione di beni o servizi strumentali all'ente o agli enti pubblici partecipanti o allo svolgimento delle loro funzioni (Art. 4, c. 2, lett. d)
Descrizione dell'attività	La società contribuisce alla realizzazione di obiettivi di ammodernamento, potenziamento e razionalizzazione, efficienza e funzionalità nel settore delle infrastrutture materiali ed immateriali, a sostegno della competitività delle imprese e dei territori. Si tratta della società "in house" del sistema camerale sui temi infrastrutturali.
Quota % di partecipazione detenuta dal soggetto privato ⁽⁹⁾	
Svolgimento di attività analoghe a quelle svolte da altre società (art.20, c.2 lett.c)	no
Necessità di contenimento dei costi di funzionamento (art.20, c.2 lett.f)	no
Necessità di aggregazione di società (art.20, c.2 lett.g)	no
L'Amministrazione ha fissato, con proprio provvedimento, obiettivi specifici sui costi di funzionamento della partecipata? (art.19, c.5) ⁽¹⁰⁾	no
Esito della revisione periodica ⁽¹¹⁾	mantenimento senza interventi
Modalità (razionalizzazione) ⁽¹²⁾	Scegliere un elemento.
Termine previsto per la razionalizzazione ⁽¹²⁾	
Dichiarazione di Cessione a titolo oneroso in Revisione straordinaria ⁽¹³⁾	No
Applicazione dell'art. 24, comma 5-bis ⁽¹⁴⁾	Scegliere un elemento.
Note*	Il fatturato medio triennale della società Uniontrasporti è in crescita e, sulla base del budget del 2022 su progetti già acquisiti, la società prevede di raggiungere già nel 2022 il fatturato medio triennale superiore al milione di euro come previsto dal Tusp; tenuto conto anche dell'esiguità della quota detenuta e del fatto che la partecipazione non comporta costi a carico del bilancio dell'Ente si conferma il mantenimento anche in linea con le strategie del sistema camerale.

⁽⁸⁾ Compilare il campo solo se nel campo "Società controllata da una quotata" è stato scelto "si".

⁽⁹⁾ Compilare il campo se "Attività svolta dalla Partecipata" precedentemente selezionata è "Realizzazione e gestione di opera pubblica ovvero organizzazione e gestione di servizio di interesse generale tramite PPP (Art.4, c.2, lett.c)".

⁽¹⁰⁾ Compilare il campo se "Tipo di controllo" è stato selezionato elemento diverso da "nessuno".

⁽¹¹⁾ La compilazione del campo non è richiesta per le società in liquidazione, per quelle soggette a procedure concorsuali e per i GAL.

⁽¹²⁾ Campo obbligatorio se per "Esito della revisione periodica" è stato selezionato "Razionalizzazione".

⁽¹³⁾ Nel campo l'Amministrazione deve specificare se nel provvedimento di revisione straordinaria, adottato ai sensi dell'art. 24 del TUSP, era stato indicato l'esito "Cessione a titolo oneroso". La compilazione non è richiesta se la società è in liquidazione, è soggetta a procedura concorsuale, è un GAL o nel caso in cui nel campo "Attività svolta dalla partecipata" sia stato selezionato "Coordinamento e attuazione patti territoriali e contratti d'area ex delibera CIPE 21/03/1997 (Art. 26, c.7) oppure "Gestione delle case da gioco – società già costituita e autorizzata alla data del 23/09/2016 (art. 26, c. 12 sexies)".

⁽¹⁴⁾ Nel campo l'Amministrazione deve dichiarare se la misura di cessione a titolo oneroso non è stata attuata ai sensi dell'art. 24, comma 5-bis. Il campo va compilato nel caso in cui la risposta al campo precedente "Dichiarazione di Cessione a titolo oneroso in Revisione straordinaria" sia Si.

*Campo con compilazione facoltativa.

9.2 Società indirettamente partecipate

Si riportano di seguito le schede di dettaglio delle società.

ARIES SCRL – CF 01312720327**DATI ANAGRAFICI DELLA PARTECIPATA**

NOME DEL CAMPO	
Codice Fiscale	01312720327
Denominazione	ARIES SCRL
Data di costituzione della partecipata	2018
Forma giuridica	Società consortile a responsabilità limitata
Tipo di fondazione	
Altra forma giuridica	
Stato di attività della partecipata	La società è attiva
Data di inizio della procedura ⁽¹⁾	
Società con azioni quotate in mercati regolamentati ⁽²⁾	No
Società che ha emesso strumenti finanziari quotati in mercati regolamentati (ex TUSP) ⁽²⁾	No
La società è un GAL ⁽²⁾	No

⁽¹⁾ Compilare solo se nel campo "stato di attività della partecipata" è stato indicato che sono in corso procedure di liquidazione oppure procedure concorsuali.

⁽²⁾ Nell'applicativo le società con azioni quotate e quelle emittenti strumenti finanziari quotati in mercati regolamentati ("società quotate ex TUSP") e i Gruppi di Azione Locale (GAL) sono individuati mediante elenchi ufficiali.

SEDE LEGALE DELLA PARTECIPATA

NOME DEL CAMPO	
Stato	Italia
Provincia	TRIESTE
Comune	TRIESTE
CAP *	34121
Indirizzo *	PIAZZA DELLA BORSA 14
Telefono *	
FAX *	
Email *	aries@pec.vg.camcom.it

*campo con compilazione facoltativa

SETTORE DI ATTIVITÀ DELLA PARTECIPATA

NOME DEL CAMPO	
Attività 1	ALTRE ATTIVITA' DI CONSULENZA IMPRENDITORIALE E ALTRA CONSULENZA AMMINISTRATIVO-GESTIONALE E PIANIFICAZIONE AZIENDALE (70.22.09)
Attività 2	
Attività 3	
Attività 4	

ULTERIORI INFORMAZIONI SULLA PARTECIPATA *

NOME DEL CAMPO	Indicazioni per la compilazione
Società in house	si
Previsione nello statuto di limiti sul fatturato ⁽³⁾	si
Società contenuta nell'allegato A al D.Lgs. n. 175/2016	no
Società a partecipazione pubblica di diritto singolare (art.1, c. 4, lett. A)	no
Riferimento normativo società di diritto singolare ⁽³⁾	
La società adotta un sistema di contabilità analitica e separata per attività?	no
Specificare se la disciplina applicata è stata dettata da:	Scegliere un elemento.
Società esclusa dall'applicazione dell'art. 4 con DPCM (art. 4, c. 9)	no

NOME DEL CAMPO	Indicazioni per la compilazione
Società esclusa dall'applicazione dell'art. 4 con provvedimento del Presidente della Regione o delle Prov. Autonome (art. 4, c. 9)	no
Riferimento normativo atto esclusione ⁽⁴⁾	

* La compilazione della Sezione "Ulteriori Informazioni sulla partecipata" non è richiesta per "società quotate ex TUSP", se la società è un GAL oppure se lo stato di attività della società è "in liquidazione" o "soggetta a procedure concorsuali".

⁽³⁾ Compilare il campo solo se nel campo precedente è stato scelto "sì"

⁽⁴⁾ Compilare il campo solo se in uno dei campi precedenti è stato scelto "sì"

DATI DI BILANCIO PER LA VERIFICA TUSP*

NOME DEL CAMPO	Anno 2020
Tipologia di attività svolta	Attività produttive di beni e servizi
Numero medio di dipendenti	27
Numero dei componenti dell'organo di amministrazione	3
Compenso dei componenti dell'organo di amministrazione	53.683
Numero dei componenti dell'organo di controllo	1
Compenso dei componenti dell'organo di controllo	15.835

NOME DEL CAMPO	2020	2019	2018	2017	2016
Approvazione bilancio	sì	sì	sì	no	no
Risultato d'esercizio	-53.052	124	221	-	-

Attività produttive di beni e servizi o Distretti tecnologici

NOME DEL CAMPO	2020	2019	2018
A1) Ricavi delle vendite e delle prestazioni	1.639.625	1.968.927	1.669.159
A5) Altri Ricavi e Proventi	314.798	375.286	179.944
di cui Contributi in conto esercizio	290.032	368.689	0

QUOTA DI POSSESSO (quota diretta e/o indiretta)

NOME DEL CAMPO	INDICAZIONI PER LA COMPILAZIONE
Tipologia di Partecipazione	Partecipazione indiretta
Quota diretta ⁽⁵⁾	
Codice Fiscale Tramite ⁽⁶⁾	12620491006
Denominazione Tramite (organismo) ⁽⁶⁾	Si.Camera scarl
Quota detenuta dalla Tramite nella società ⁽⁷⁾	1,00%

⁽⁵⁾ Se la partecipazione è diretta o sia diretta che indiretta, inserire la quota detenuta direttamente dall'Amministrazione nella società.

⁽⁶⁾ Compilare se per "Tipologia di Partecipazione" è stato indicato "Partecipazione Indiretta" o "Partecipazione diretta e indiretta". Inserire CF e denominazione dell'ultima tramite attraverso la quale la società è indirettamente partecipata dall'Amministrazione.

⁽⁷⁾ Inserire la quota di partecipazione che la "tramite" detiene nella società.

QUOTA DI POSSESSO – TIPO DI CONTROLLO

NOME DEL CAMPO	INDICAZIONI PER LA COMPILAZIONE
Tipo di controllo	controllo congiunto per effetto di norme statutarie

INFORMAZIONI ED ESITO PER LA RAZIONALIZZAZIONE

NOME DEL CAMPO	INDICAZIONI PER LA COMPILAZIONE
Partecipazione ancora detenuta alla data di adozione del provvedimento	Si
Società controllata da una quotata	No
CF della società quotata controllante ⁽⁸⁾	
Denominazione della società quotata controllante ⁽⁸⁾	
La partecipata svolge un'attività di produzione di beni e servizi a favore dell'Amministrazione?	Si

NOME DEL CAMPO	INDICAZIONI PER LA COMPILAZIONE
Attività svolta dalla Partecipata	autoproduzione di beni o servizi strumentali all'ente o agli enti pubblici partecipanti o allo svolgimento delle loro funzioni (Art. 4, c. 2, lett. d)
Descrizione dell'attività	La società svolge su richiesta dei propri consorziati attività a favore dello sviluppo dell'imprenditorialità, nonché di orientamento e formazione delle imprese; oltre che azioni di sviluppo delle filiere, promozione di iniziative e progetti; preparazione delle imprese ad affrontare i mercati esteri, etc.
Quota % di partecipazione detenuta dal soggetto privato ⁽⁹⁾	
Svolgimento di attività analoghe a quelle svolte da altre società (art.20, c.2 lett.c)	no
Necessità di contenimento dei costi di funzionamento (art.20, c.2 lett.f)	no
Necessità di aggregazione di società (art.20, c.2 lett.g)	no
L'Amministrazione ha fissato, con proprio provvedimento, obiettivi specifici sui costi di funzionamento della partecipata? (art.19, c.5) ⁽¹⁰⁾	no
Esito della revisione periodica ⁽¹¹⁾	mantenimento senza interventi
Modalità (razionalizzazione) ⁽¹²⁾	Scegliere un elemento.
Termine previsto per la razionalizzazione ⁽¹²⁾	
Dichiarazione di Cessione a titolo oneroso in Revisione straordinaria⁽¹³⁾	No
Applicazione dell'art. 24, comma 5-bis⁽¹⁴⁾	Scegliere un elemento.
Note*	

⁽⁸⁾ Compilare il campo solo se nel campo "Società controllata da una quotata" è stato scelto "si".

⁽⁹⁾ Compilare il campo se "Attività svolta dalla Partecipata" precedentemente selezionata è "Realizzazione e gestione di opera pubblica ovvero organizzazione e gestione di servizio di interesse generale tramite PPP (Art.4, c.2, lett.c)".

⁽¹⁰⁾ Compilare il campo se "Tipo di controllo" è stato selezionato elemento diverso da "nessuno".

⁽¹¹⁾ La compilazione del campo non è richiesta per le società in liquidazione, per quelle soggette a procedure concorsuali e per i GAL.

⁽¹²⁾ Campo obbligatorio se per "Esito della revisione periodica" è stato selezionato "Razionalizzazione".

⁽¹³⁾ Nel campo l'Amministrazione deve specificare se nel provvedimento di revisione straordinaria, adottato ai sensi dell'art. 24 del TUSP, era stato indicato l'esito "Cessione a titolo oneroso". La compilazione non è richiesta se la società è in liquidazione, è soggetta a procedura concorsuale, è un GAL o nel caso in cui nel campo "Attività svolta dalla partecipata" sia stato selezionato "Coordinamento e attuazione patti territoriali e contratti d'area ex delibera CIPE 21/03/1997 (Art. 26, c.7) oppure "Gestione delle case da gioco – società già costituita e autorizzata alla data del 23/09/2016 (art. 26, c. 12 sexies)".

⁽¹⁴⁾ Nel campo l'Amministrazione deve dichiarare se la misura di cessione a titolo oneroso non è stata attuata ai sensi dell'art. 24, comma 5-bis. Il campo va compilato nel caso in cui la risposta al campo precedente "Dichiarazione di Cessione a titolo oneroso in Revisione straordinaria" sia Sì.

*Campo con compilazione facoltativa.

BANCA DI CREDITO COOPERATIVO DI ROMA – CF 01275240586**ANAGRAFICI DELLA PARTECIPATA**

NOME DEL CAMPO	Indicazioni per la compilazione
Codice Fiscale	01275240586
Denominazione	BCC ROMA -BANCA DI CREDITO COOPERATIVO DI ROMA
Data di costituzione della partecipata	1954
Forma giuridica	Società cooperativa
Tipo di fondazione	Scegliere un elemento.
Altra forma giuridica	
Stato di attività della partecipata	La società è attiva
Data di inizio della procedura ⁽¹⁾	
Società con azioni quotate in mercati regolamentati ⁽²⁾	no
Società che ha emesso strumenti finanziari quotati in mercati regolamentati (ex TUSP) ⁽²⁾	no
La società è un GAL ⁽²⁾	no

⁽¹⁾ Compilare solo se nel campo "stato di attività della partecipata" è stato indicato che sono in corso procedure di liquidazione oppure procedure concorsuali.

⁽²⁾ Nell'applicativo le società con azioni quotate e quelle emittenti strumenti finanziari quotati in mercati regolamentati ("società quotate ex TUSP") e i Gruppi di Azione Locale (GAL) sono individuati mediante elenchi ufficiali.

SEDE LEGALE DELLA PARTECIPATA

NOME DEL CAMPO	Indicazioni per la compilazione
Stato	Italia
Provincia	Roma
Comune	Roma
CAP*	00187
Indirizzo*	Via Sardegna 129
Telefono*	
FAX*	
Email*	info@roma.bcc.it

*campo con compilazione facoltativa

SETTORE DI ATTIVITÀ DELLA PARTECIPATA

Indicare il settore ATECO rappresentativo dell'attività svolta. Nel caso in cui i settori siano più di uno, indicarli in ordine decrescente di importanza. Non è più richiesto indicare il peso di ciascuna attività.

NOME DEL CAMPO	Indicazioni per la compilazione
Attività 1	K.64.19.1 - Intermediazione monetaria di istituti monetari diverse dalle Banche centrali
Attività 2	
Attività 3	
Attività 4	

ULTERIORI INFORMAZIONI SULLA PARTECIPATA *

NOME DEL CAMPO	Indicazioni per la compilazione
Società in house	no
Previsione nello statuto di limiti sul fatturato ⁽³⁾	
Società contenuta nell'allegato A al D.Lgs. n. 175/2016	no
Società a partecipazione pubblica di diritto singolare (art.1, c. 4, lett. A)	no
Riferimento normativo società di diritto singolare ⁽³⁾	

NOME DEL CAMPO	Indicazioni per la compilazione
La società adotta un sistema di contabilità analitica e separata per attività?	no
Specificare se la disciplina applicata è stata dettata da:	Scegliere un elemento.
Società esclusa dall'applicazione dell'art. 4 con DPCM (art. 4, c. 9)	no
Società esclusa dall'applicazione dell'art. 4 con provvedimento del Presidente della Regione o delle Prov. Autonome (art. 4, c. 9)	no
Riferimento normativo atto esclusione ⁽⁴⁾	

* La compilazione della Sezione "Ulteriori Informazioni sulla partecipata" non è richiesta per "società quotate ex TUSP", se la società è un GAL oppure se lo stato di attività della società è "in liquidazione" o "soggetta a procedure concorsuali".

⁽³⁾ Compilare il campo solo se nel campo precedente è stato scelto "sì"

⁽⁴⁾ Compilare il campo solo se in uno dei campi precedenti è stato scelto "sì"

DATI DI BILANCIO PER LA VERIFICA TUSP*

NOME DEL CAMPO	Anno 2020
Tipologia di attività svolta	Attività bancarie e finanziarie
Numero medio di dipendenti	1.479
Numero dei componenti dell'organo di amministrazione	11
Compenso dei componenti dell'organo di amministrazione	937.224,81
Numero dei componenti dell'organo di controllo	3
Compenso dei componenti dell'organo di controllo	245.404,90

NOME DEL CAMPO	2020	2019	2018	2017	2016
Approvazione bilancio	sì	sì	sì	sì	sì
Risultato d'esercizio	36.035.909	26.376.606	23.049.437	21.105.742	18.107.548

* La compilazione della Sezione "Dati di bilancio per la verifica TUSP" non è richiesta per le "società quotate ex TUSP", se lo stato di attività della società è "in liquidazione" o "soggetta a procedure concorsuali".

Attività bancarie e finanziarie

Compilare la seguente sotto-sezione se la "Tipologia di attività svolta" dalla partecipata è: "Attività bancarie e finanziarie".

NOME DEL CAMPO	2020	2019	2018
Interessi attivi e proventi assimilati	256.044.736	244.341.698	251.902.129
Commissioni attive	103.901.858	101.051.861	90.005.764

QUOTA DI POSSESSO (quota diretta e/o indiretta)

NOME DEL CAMPO	Indicazioni per la compilazione
Tipologia di Partecipazione	Partecipazione indiretta
Quota diretta ⁽⁵⁾	
Codice Fiscale Tramite ⁽⁶⁾	04416711002
Denominazione Tramite (organismo) ⁽⁶⁾	ISNART
Quota detenuta dalla Tramite nella società ⁽⁷⁾	0,000492%
Codice Fiscale Tramite ⁽⁶⁾	08618091006
Denominazione Tramite (organismo) ⁽⁶⁾	RETECAMERE
Quota detenuta dalla Tramite nella società ⁽⁷⁾	0,000492%
Codice Fiscale Tramite ⁽⁶⁾	05327781000
Denominazione Tramite (organismo) ⁽⁶⁾	Tecno Holding spa
Quota detenuta dalla Tramite nella società ⁽⁷⁾	0,000005%

⁽⁵⁾ Se la partecipazione è diretta o sia diretta che indiretta, inserire la quota detenuta direttamente dall'Amministrazione nella società.

⁽⁶⁾ Compilare se per "Tipologia di Partecipazione" è stato indicato "Partecipazione Indiretta" o "Partecipazione diretta e indiretta". Inserire CF e denominazione dell'ultima tramite attraverso la quale la società è indirettamente partecipata dall'Amministrazione.

⁽⁷⁾ Inserire la quota di partecipazione che la “tramite” detiene nella società.

QUOTA DI POSSESSO – TIPO DI CONTROLLO

NOME DEL CAMPO	Indicazioni per la compilazione
Tipo di controllo	nessuno

INFORMAZIONI ED ESITO PER LA RAZIONALIZZAZIONE

NOME DEL CAMPO	Indicazioni per la compilazione
Partecipazione ancora detenuta alla data di adozione del provvedimento	si
Società controllata da una quotata	No
CF della società quotata controllante ⁽⁸⁾	
Denominazione della società quotata controllante ⁽⁸⁾	
La partecipata svolge un'attività di produzione di beni e servizi a favore dell'Amministrazione?	Si
Attività svolta dalla Partecipata	attività diversa dalle precedenti
Descrizione dell'attività	ATTIVITA' DI INTERMEDIAZIONE FINANZIARIA E CREDITIZIA
Quota % di partecipazione detenuta dal soggetto privato ⁽⁹⁾	
Svolgimento di attività analoghe a quelle svolte da altre società (art.20, c.2 lett.c)	no
Necessità di contenimento dei costi di funzionamento (art.20, c.2 lett.f)	no
Necessità di aggregazione di società (art.20, c.2 lett.g)	no
L'Amministrazione ha fissato, con proprio provvedimento, obiettivi specifici sui costi di funzionamento della partecipata? (art.19, c, 5) ⁽¹⁰⁾	no
Esito della revisione periodica	mantenimento senza interventi
Modalità (razionalizzazione) ⁽¹¹⁾	Scegliere un elemento.
Termine previsto per la razionalizzazione ⁽¹¹⁾	
Dichiarazione di Cessione a titolo oneroso in Revisione straordinaria ⁽¹³⁾	No
Applicazione dell'art. 24, comma 5-bis ⁽¹⁴⁾	Scegliere un elemento.
Note*	Con riferimento alla partecipazione della società Isnart scpa in Banca di Credito Cooperativo di Roma si riferisce che il 25 novembre 2021, il Consiglio di Amministrazione di Isnart ha deciso di sottoporre all'Assemblea la decisione di dismettere questa partecipazione. La dismissione avrà luogo verosimilmente entro fine 2021.

⁽⁸⁾ Compilare il campo solo se nel campo “Società controllata da una quotata” è stato scelto “si”.

⁽⁹⁾ Compilare il campo se “Attività svolta dalla Partecipata” precedentemente selezionata è “Realizzazione e gestione di opera pubblica ovvero organizzazione e gestione di servizio di interesse generale tramite PPP (Art.4, c.2, lett.c)”.

⁽¹⁰⁾ Compilare il campo se “Tipo di controllo” è stato selezionato elemento diverso da “nessuno”.

⁽¹¹⁾ La compilazione del campo non è richiesta per le società in liquidazione, per quelle soggette a procedure concorsuali e per i GAL.

⁽¹²⁾ Campo obbligatorio se per “Esito della revisione periodica” è stato selezionato “Razionalizzazione”.

⁽¹³⁾ Nel campo l'Amministrazione deve specificare se nel provvedimento di revisione straordinaria, adottato ai sensi dell'art. 24 del TUSP, era stato indicato l'esito “Cessione a titolo oneroso”. La compilazione non è richiesta se la società è in liquidazione, è soggetta a procedura concorsuale, è un GAL o nel caso in cui nel campo “Attività svolta dalla partecipata” sia stato selezionato “Coordinamento e attuazione patti territoriali e contratti d'area ex delibera CIPE 21/03/1997 (Art. 26, c.7) oppure “Gestione delle case da gioco – società già costituita e autorizzata alla data del 23/09/2016 (art. 26, c. 12 sexies)”.

⁽¹⁴⁾ Nel campo l'Amministrazione deve dichiarare se la misura di cessione a titolo oneroso non è stata attuata ai sensi dell'art. 24, comma 5-bis. Il campo va compilato nel caso in cui la risposta al campo precedente “Dichiarazione di Cessione a titolo oneroso in Revisione straordinaria” sia Sì.

*Campo con compilazione facoltativa.

AUTOSTRADE LOMBARDE SPA – CF 02677720167**DATI ANAGRAFICI DELLA PARTECIPATA**

NOME DEL CAMPO	
Codice Fiscale	02677720167
Denominazione	AUTOSTRADE LOMBARDE SPA
Data di costituzione della partecipata	1999
Forma giuridica	Società per azioni
Tipo di fondazione	
Altra forma giuridica	
Stato di attività della partecipata	La società è attiva
Data di inizio della procedura ⁽¹⁾	
Società con azioni quotate in mercati regolamentati ⁽²⁾	NO
Società che ha emesso strumenti finanziari quotati in mercati regolamentati (ex TUSP) ⁽²⁾	NO
La società è un GAL ⁽²⁾	NO

⁽¹⁾ Compilare solo se nel campo "stato di attività della partecipata" è stato indicato che sono in corso procedure di liquidazione oppure procedure concorsuali.

⁽²⁾ Nell'applicativo le società con azioni quotate e quelle emittenti strumenti finanziari quotati in mercati regolamentati ("società quotate ex TUSP") e i Gruppi di Azione Locale (GAL) sono individuati mediante elenchi ufficiali.

SEDE LEGALE DELLA PARTECIPATA

NOME DEL CAMPO	
Stato	Italia
Provincia	Brescia
Comune	Brescia
CAP *	25126
Indirizzo *	Via Somalia 2/4
Telefono *	
FAX *	
Email *	autostradelombarde@legalmail.it

*campo con compilazione facoltativa

SETTORE DI ATTIVITÀ DELLA PARTECIPATA

Indicare il settore ATECO rappresentativo dell'attività svolta. Nel caso in cui i settori siano più di uno, indicarli in ordine decrescente di importanza. Non è più richiesto indicare il peso di ciascuna attività.

NOME DEL CAMPO	
Attività 1	PROMOZIONE E PROGETTAZIONE DEL RACCORDO AUTOSTRADALE BRESCIA-BERGAMO-MILANO (71.12.1)
Attività 2	
Attività 3	
Attività 4	

ULTERIORI INFORMAZIONI SULLA PARTECIPATA *

NOME DEL CAMPO	
Società in house	no
Previsione nello statuto di limiti sul fatturato ⁽³⁾	no
Società contenuta nell'allegato A al D.Lgs. n. 175/2016	no
Società a partecipazione pubblica di diritto singolare (art.1, c. 4, lett. A)	no
Riferimento normativo società di diritto singolare ⁽³⁾	
La società adotta un sistema di contabilità analitica e separata per attività?	no

NOME DEL CAMPO	
Specificare se la disciplina applicata è stata dettata da:	Scegliere un elemento.
Società esclusa dall'applicazione dell'art. 4 con DPCM (art. 4, c. 9)	no
Società esclusa dall'applicazione dell'art. 4 con provvedimento del Presidente della Regione o delle Prov. Autonome (art. 4, c. 9)	no
Riferimento normativo atto esclusione ⁽⁴⁾	

* La compilazione della Sezione "Ulteriori Informazioni sulla partecipata" non è richiesta per "società quotate ex TUSP", se la società è un GAL oppure se lo stato di attività della società è "in liquidazione" o "soggetta a procedure concorsuali".

⁽³⁾ Compilare il campo solo se nel campo precedente è stato scelto "sì"

⁽⁴⁾ Compilare il campo solo se in uno dei campi precedenti è stato scelto "sì"

DATI DI BILANCIO PER LA VERIFICA TUSP*

NOME DEL CAMPO	Anno 2020
Tipologia di attività svolta	Attività consistenti nell'assunzione di partecipazioni in società esercenti attività diverse da quella creditizia e finanziaria (Holding)
Numero medio di dipendenti	0
Numero dei componenti dell'organo di amministrazione	5
Compenso dei componenti dell'organo di amministrazione	83.758
Numero dei componenti dell'organo di controllo	3
Compenso dei componenti dell'organo di controllo	56.740

NOME DEL CAMPO	2020	2019	2018	2017	2016
Approvazione bilancio	sì	sì	sì	sì	sì
Risultato d'esercizio	14.860.025	2.700.308	1.386.574	458.700	3.272.806

* La compilazione della Sezione "Dati di bilancio per la verifica TUSP" non è richiesta per le "società quotate ex TUSP", se lo stato di attività della società è "in liquidazione" o "soggetta a procedure concorsuali".

Attività di Holding

NOME DEL CAMPO	2020	2019	2018
A1) Ricavi delle vendite e delle prestazioni	0	0	0
A5) Altri Ricavi e Proventi	14.026.157	14.152.223	11.334.078
di cui Contributi in conto esercizio	0	0	0
C15) Proventi da partecipazioni	0	0	0
C16) Altri proventi finanziari	21.192.175	3.638.683	4.261.766
C17 bis) Utili e perdite su cambi	0	0	0
D18 a) Rettifiche di valore di attività finanziarie - Rivalutazioni di partecipazioni	0	0	0

QUOTA DI POSSESSO (quota diretta e/o indiretta)

NOME DEL CAMPO	INDICAZIONI PER LA COMPILAZIONE
Tipologia di Partecipazione	Partecipazione indiretta
Quota diretta ⁽⁵⁾	
Codice Fiscale Tramite ⁽⁶⁾	05327781000
Denominazione Tramite (organismo) ⁽⁶⁾	Tecno Holding spa
Quota detenuta dalla Tramite nella società ⁽⁷⁾	2,14%

⁽⁵⁾ Se la partecipazione è diretta o sia diretta che indiretta, inserire la quota detenuta direttamente dall'Amministrazione nella società.

⁽⁶⁾ Compilare se per "Tipologia di Partecipazione" è stato indicato "Partecipazione Indiretta" o "Partecipazione diretta e indiretta". Inserire CF e denominazione dell'ultima tramite attraverso la quale la società è indirettamente partecipata dall'Amministrazione.

⁽⁷⁾ Inserire la quota di partecipazione che la "tramite" detiene nella società.

QUOTA DI POSSESSO – TIPO DI CONTROLLO

NOME DEL CAMPO	INDICAZIONI PER LA COMPILAZIONE
Tipo di controllo	nessuno

INFORMAZIONI ED ESITO PER LA RAZIONALIZZAZIONE

NOME DEL CAMPO	INDICAZIONI PER LA COMPILAZIONE
Partecipazione ancora detenuta alla data di adozione del provvedimento	No
Società controllata da una quotata	No
CF della società quotata controllante ⁽⁸⁾	
Denominazione della società quotata controllante ⁽⁸⁾	
La partecipata svolge un'attività di produzione di beni e servizi a favore dell'Amministrazione?	No
Attività svolta dalla Partecipata	attività diversa dalle precedenti
Descrizione dell'attività	
Quota % di partecipazione detenuta dal soggetto privato ⁽⁹⁾	
Svolgimento di attività analoghe a quelle svolte da altre società (art.20, c.2 lett.c)	no
Necessità di contenimento dei costi di funzionamento (art.20, c.2 lett.f)	no
Necessità di aggregazione di società (art.20, c.2 lett.g)	no
L'Amministrazione ha fissato, con proprio provvedimento, obiettivi specifici sui costi di funzionamento della partecipata? (art.19, c.5) ⁽¹⁰⁾	no
Esito della revisione periodica ⁽¹¹⁾	razionalizzazione
Modalità (razionalizzazione) ⁽¹²⁾	cessione della partecipazione a titolo oneroso
Termine previsto per la razionalizzazione ⁽¹²⁾	
Dichiarazione di Cessione a titolo oneroso in Revisione straordinaria ⁽¹³⁾	No
Applicazione dell'art. 24, comma 5-bis ⁽¹⁴⁾	No
Note*	Nel settembre 2021, Tecno Holding ha ceduto la sua intera partecipazione del 2,14% in Autostrade Lombarde S.p.A. al prezzo di Euro 4.462.693 (pari ad Euro 0,4462 per azione) ad Aleatica S.A.U., già azionista di controllo della società. Tale cessione è avvenuta nell'ambito di una più ampia operazione di acquisto di azioni di Autostrade Lombarde da parte di Aleatica S.A.U. che ha incrementato la sua partecipazione nella società autostradale ad oltre il 78%.

⁽⁸⁾ Compilare il campo solo se nel campo "Società controllata da una quotata" è stato scelto "sì".

⁽⁹⁾ Compilare il campo se "Attività svolta dalla Partecipata" precedentemente selezionata è "Realizzazione e gestione di opera pubblica ovvero organizzazione e gestione di servizio di interesse generale tramite PPP (Art.4, c.2, lett.c)".

⁽¹⁰⁾ Compilare il campo se "Tipo di controllo" è stato selezionato elemento diverso da "nessuno".

⁽¹¹⁾ La compilazione del campo non è richiesta per le società in liquidazione, per quelle soggette a procedure concorsuali e per i GAL.

⁽¹²⁾ Campo obbligatorio se per "Esito della revisione periodica" è stato selezionato "Razionalizzazione".

⁽¹³⁾ Nel campo l'Amministrazione deve specificare se nel provvedimento di revisione straordinaria, adottato ai sensi dell'art. 24 del TUSP, era stato indicato l'esito "Cessione a titolo oneroso". La compilazione non è richiesta se la società è in liquidazione, è soggetta a procedura concorsuale, è un GAL o nel caso in cui nel campo "Attività svolta dalla partecipata" sia stato selezionato "Coordinamento e attuazione patti territoriali e contratti d'area ex delibera CIPE 21/03/1997 (Art. 26, c.7) oppure "Gestione delle case da gioco – società già costituita e autorizzata alla data del 23/09/2016 (art. 26, c. 12 sexies)".

⁽¹⁴⁾ Nel campo l'Amministrazione deve dichiarare se la misura di cessione a titolo oneroso non è stata attuata ai sensi dell'art. 24, comma 5-bis. Il campo va compilato nel caso in cui la risposta al campo precedente "Dichiarazione di Cessione a titolo oneroso in Revisione straordinaria" sia Sì.

* Campo con compilazione facoltativa

ECOCERVED SCARL – CF 03991350376

DATI ANAGRAFICI DELLA PARTECIPATA

NOME DEL CAMPO	
Codice Fiscale	03991350376
Denominazione	ECOCERVED SOCIETA' CONSORTILE A RESPONSABILITA' LIMITATA", O IN BREVE "ECOCERVED S.C.A.R.L
Data di costituzione della partecipata	1990
Forma giuridica	Società consortile a responsabilità limitata
Tipo di fondazione	Scegliere un elemento.
Altra forma giuridica	
Stato di attività della partecipata	La società è attiva
Data di inizio della procedura ⁽¹⁾	
Società con azioni quotate in mercati regolamentati ⁽²⁾	NO
Società che ha emesso strumenti finanziari quotati in mercati regolamentati (ex TUSP) ⁽²⁾	NO
La società è un GAL ⁽²⁾	NO

⁽¹⁾ Compilare solo se nel campo "stato di attività della partecipata" è stato indicato che sono in corso procedure di liquidazione oppure procedure concorsuali.

⁽²⁾ Nell'applicativo le società con azioni quotate e quelle emittenti strumenti finanziari quotati in mercati regolamentati ("società quotate ex TUSP") e i Gruppi di Azione Locale (GAL) sono individuati mediante elenchi ufficiali.

SEDE LEGALE DELLA PARTECIPATA

NOME DEL CAMPO	
Stato	Italia
Provincia	ROMA
Comune	ROMA
CAP *	00187
Indirizzo *	PIAZZA SALLUSTIO 21
Telefono *	0516316700
FAX *	
Email *	AMMINISTRAZIONE.ECOCERVED@PEC.IT

*campo con compilazione facoltativa

SETTORE DI ATTIVITÀ DELLA PARTECIPATA

Indicare il settore ATECO rappresentativo dell'attività svolta. Nel caso in cui i settori siano più di uno, indicarli in ordine decrescente di importanza. Non è più richiesto indicare il peso di ciascuna attività.

NOME DEL CAMPO	Indicazioni per la compilazione
Attività 1	GESTIONE DATABASE (ATTIVITÀ DELLE BANCHE DATI) (J.63.11.2)
Attività 2	
Attività 3	
Attività 4	

ULTERIORI INFORMAZIONI SULLA PARTECIPATA *

NOME DEL CAMPO	Indicazioni per la compilazione
Società in house	si
Previsione nello statuto di limiti sul fatturato ⁽³⁾	si
Società contenuta nell'allegato A al D.Lgs. n. 175/2016	no
Società a partecipazione pubblica di diritto singolare (art.1, c. 4, lett. A)	no
Riferimento normativo società di diritto singolare ⁽³⁾	
La società adotta un sistema di contabilità analitica e separata per attività?	no

NOME DEL CAMPO	Indicazioni per la compilazione
Specificare se la disciplina applicata è stata dettata da:	Scegliere un elemento.
Società esclusa dall'applicazione dell'art. 4 con DPCM (art. 4, c. 9)	no
Società esclusa dall'applicazione dell'art. 4 con provvedimento del Presidente della Regione o delle Prov. Autonome (art. 4, c. 9)	no
Riferimento normativo atto esclusione ⁽⁴⁾	

* La compilazione della Sezione "Ulteriori Informazioni sulla partecipata" non è richiesta per "società quotate ex TUSP", se la società è un GAL oppure se lo stato di attività della società è "in liquidazione" o "soggetta a procedure concorsuali".

⁽³⁾ Compilare il campo solo se nel campo precedente è stato scelto "sì"

⁽⁴⁾ Compilare il campo solo se in uno dei campi precedenti è stato scelto "sì"

DATI DI BILANCIO PER LA VERIFICA TUSP*

NOME DEL CAMPO	Anno 2020
Tipologia di attività svolta	Attività produttive di beni e servizi
Numero medio di dipendenti	154
Numero dei componenti dell'organo di amministrazione	5
Compenso dei componenti dell'organo di amministrazione	22.666
Numero dei componenti dell'organo di controllo	3
Compenso dei componenti dell'organo di controllo	18.000

NOME DEL CAMPO	2020	2019	2018	2017	2016
Approvazione bilancio	sì	sì	sì	sì	sì
Risultato d'esercizio	193.513	185.153	215.412	256.922	177.233

* La compilazione della Sezione "Dati di bilancio per la verifica TUSP" non è richiesta per le "società quotate ex TUSP", se lo stato di attività della società è "in liquidazione" o "soggetta a procedure concorsuali".

Attività produttive di beni e servizi o Distretti tecnologici

NOME DEL CAMPO	2020	2019	2018
A1) Ricavi delle vendite e delle prestazioni	9.573.296	9.191.613	9.085.525
A5) Altri Ricavi e Proventi	47.336	95.500	156.580
di cui Contributi in conto esercizio	0	0	0

QUOTA DI POSSESSO (quota diretta e/o indiretta)

NOME DEL CAMPO	INDICAZIONI PER LA COMPILAZIONE
Tipologia di Partecipazione	Partecipazione indiretta
Quota diretta ⁽⁵⁾	
Codice Fiscale Tramite ⁽⁶⁾	02313821007
Denominazione Tramite (organismo) ⁽⁶⁾	Infocamere Scpa
Quota detenuta dalla Tramite nella società ⁽⁷⁾	37,80%

⁽⁵⁾ Se la partecipazione è diretta o sia diretta che indiretta, inserire la quota detenuta direttamente dall'Amministrazione nella società.

⁽⁶⁾ Compilare se per "Tipologia di Partecipazione" è stato indicato "Partecipazione Indiretta" o "Partecipazione diretta e indiretta". Inserire CF e denominazione dell'ultima tramite attraverso la quale la società è indirettamente partecipata dall'Amministrazione.

⁽⁷⁾ Inserire la quota di partecipazione che la "tramite" detiene nella società.

QUOTA DI POSSESSO – TIPO DI CONTROLLO

NOME DEL CAMPO	INDICAZIONI PER LA COMPILAZIONE
Tipo di controllo	controllo congiunto per effetto di norme statutarie

INFORMAZIONI ED ESITO PER LA RAZIONALIZZAZIONE

NOME DEL CAMPO	INDICAZIONI PER LA COMPILAZIONE
Partecipazione ancora detenuta alla data di adozione del provvedimento	Sì
Società controllata da una quotata	No

NOME DEL CAMPO	INDICAZIONI PER LA COMPILAZIONE
CF della società quotata controllante ⁽⁸⁾	
Denominazione della società quotata controllante ⁽⁸⁾	
La partecipata svolge un'attività di produzione di beni e servizi a favore dell'Amministrazione?	Si
Attività svolta dalla Partecipata	autoproduzione di beni o servizi strumentali all'ente o agli enti pubblici partecipanti o allo svolgimento delle loro funzioni (Art. 4, c. 2, lett. d)
Descrizione dell'attività	La società ha come oggetto la progettazione, la realizzazione, la gestione di sistemi informativi per le procedure camerali in tema di ambiente. Svolge inoltre attività di formazione, produce e distribuisce dati inerenti all'ambiente e all'ecologia.
Quota % di partecipazione detenuta dal soggetto privato ⁽⁹⁾	
Svolgimento di attività analoghe a quelle svolte da altre società (art.20, c.2 lett.c)	no
Necessità di contenimento dei costi di funzionamento (art.20, c.2 lett.f)	no
Necessità di aggregazione di società (art.20, c.2 lett.g)	no
L'Amministrazione ha fissato, con proprio provvedimento, obiettivi specifici sui costi di funzionamento della partecipata? (art.19, c.5) ⁽¹⁰⁾	no
Esito della revisione periodica ⁽¹¹⁾	mantenimento senza interventi
Modalità (razionalizzazione) ⁽¹²⁾	Scegliere un elemento.
Termine previsto per la razionalizzazione ⁽¹²⁾	
Dichiarazione di Cessione a titolo oneroso in Revisione straordinaria ⁽¹³⁾	No
Applicazione dell'art. 24, comma 5-bis ⁽¹⁴⁾	No
Note*	

⁽⁸⁾ Compilare il campo solo se nel campo "Società controllata da una quotata" è stato scelto "sì".

⁽⁹⁾ Compilare il campo se "Attività svolta dalla Partecipata" precedentemente selezionata è "Realizzazione e gestione di opera pubblica ovvero organizzazione e gestione di servizio di interesse generale tramite PPP (Art.4, c.2, lett.c)".

⁽¹⁰⁾ Compilare il campo se "Tipo di controllo" è stato selezionato elemento diverso da "nessuno".

⁽¹¹⁾ La compilazione del campo non è richiesta per le società in liquidazione, per quelle soggette a procedure concorsuali e per i GAL.

⁽¹²⁾ Campo obbligatorio se per "Esito della revisione periodica" è stato selezionato "Razionalizzazione".

⁽¹³⁾ Nel campo l'Amministrazione deve specificare se nel provvedimento di revisione straordinaria, adottato ai sensi dell'art. 24 del TUSP, era stato indicato l'esito "Cessione a titolo oneroso". La compilazione non è richiesta se la società è in liquidazione, è soggetta a procedura concorsuale, è un GAL o nel caso in cui nel campo "Attività svolta dalla partecipata" sia stato selezionato "Coordinamento e attuazione patti territoriali e contratti d'area ex delibera CIPE 21/03/1997 (Art. 26, c.7) oppure "Gestione delle case da gioco – società già costituita e autorizzata alla data del 23/09/2016 (art. 26, c. 12 sexies)".

⁽¹⁴⁾ Nel campo l'Amministrazione deve dichiarare se la misura di cessione a titolo oneroso non è stata attuata ai sensi dell'art. 24, comma 5-bis. Il campo va compilato nel caso in cui la risposta al campo precedente "Dichiarazione di Cessione a titolo oneroso in Revisione straordinaria" sia Sì.

*Campo con compilazione facoltativa.

HAT SGR SPA – CF 09634381009

DATI ANAGRAFICI DELLA PARTECIPATA

NOME DEL CAMPO	
Codice Fiscale	09634381009
Denominazione	HAT SGR SPA
Data di costituzione della partecipata	2007
Forma giuridica	Società per azioni
Tipo di fondazione	Scegliere un elemento.
Altra forma giuridica	
Stato di attività della partecipata	La società è attiva
Data di inizio della procedura ⁽¹⁾	
Società con azioni quotate in mercati regolamentati ⁽²⁾	No
Società che ha emesso strumenti finanziari quotati in mercati regolamentati (ex TUSP) ⁽²⁾	No
La società è un GAL ⁽²⁾	No

⁽¹⁾ Compilare solo se nel campo "stato di attività della partecipata" è stato indicato che sono in corso procedure di liquidazione oppure procedure concorsuali.

⁽²⁾ Nell'applicativo le società con azioni quotate e quelle emittenti strumenti finanziari quotati in mercati regolamentati ("società quotate ex TUSP") e i Gruppi di Azione Locale (GAL) sono individuati mediante elenchi ufficiali.

SEDE LEGALE DELLA PARTECIPATA

NOME DEL CAMPO	
Stato	Italia
Provincia	MILANO
Comune	MILANO
CAP *	20122
Indirizzo *	CORSO EUROPA 22
Telefono *	
FAX *	
Email *	HATSGR@PEC.IT

*campo con compilazione facoltativa

SETTORE DI ATTIVITÀ DELLA PARTECIPATA

Indicare il settore ATECO rappresentativo dell'attività svolta. Nel caso in cui i settori siano più di uno, indicarli in ordine decrescente di importanza. Non è più richiesto indicare il peso di ciascuna attività.

NOME DEL CAMPO	
Attività 1	SERVIZIO DI GESTIONE COLLETTIVA DEL RISPARMIO REALIZZATA ATTRAVERSO LA PROMOZIONE, L'ISTITUZIONE E L'ORGANIZZAZIONE DI FONDI COMUNI DI INVESTIMENTO MOBILIARI E IMMOBILIARI CHIUSI RISERVATI A INVESTITORI QUALIFICATI. (K.66.3)
Attività 2	
Attività 3	
Attività 4	

ULTERIORI INFORMAZIONI SULLA PARTECIPATA *

NOME DEL CAMPO	
Società in house	no
Previsione nello statuto di limiti sul fatturato ⁽³⁾	no
Società contenuta nell'allegato A al D.Lgs. n. 175/2016	no
Società a partecipazione pubblica di diritto singolare (art.1, c. 4, lett. A)	no
Riferimento normativo società di diritto singolare ⁽³⁾	

NOME DEL CAMPO	
La società adotta un sistema di contabilità analitica e separata per attività?	no
Specificare se la disciplina applicata è stata dettata da:	Scegliere un elemento.
Società esclusa dall'applicazione dell'art. 4 con DPCM (art. 4, c. 9)	no
Società esclusa dall'applicazione dell'art. 4 con provvedimento del Presidente della Regione o delle Prov. Autonome (art. 4, c. 9)	no
Riferimento normativo atto esclusione ⁽⁴⁾	

* La compilazione della Sezione "Ulteriori Informazioni sulla partecipata" non è richiesta per "società quotate ex TUSP", se la società è un GAL oppure se lo stato di attività della società è "in liquidazione" o "soggetta a procedure concorsuali".

⁽³⁾ Compilare il campo solo se nel campo precedente è stato scelto "sì"

⁽⁴⁾ Compilare il campo solo se in uno dei campi precedenti è stato scelto "sì"

DATI DI BILANCIO PER LA VERIFICA TUSP *

NOME DEL CAMPO		Anno 2020				
Tipologia di attività svolta	Attività produttive di beni e servizi					
Numero medio di dipendenti	3					
Numero dei componenti dell'organo di amministrazione	6					
Compenso dei componenti dell'organo di amministrazione	502.060					
Numero dei componenti dell'organo di controllo	3					
Compenso dei componenti dell'organo di controllo	41.720					
NOME DEL CAMPO	2020	2019	2018	2017	2016	
Approvazione bilancio	sì	sì	sì	sì	sì	
Risultato d'esercizio	263.544	2.638.212	171.813	454.154	158.024	

* La compilazione della Sezione "Dati di bilancio per la verifica TUSP" non è richiesta per le "società quotate ex TUSP", se lo stato di attività della società è "in liquidazione" o "soggetta a procedure concorsuali".

Attività bancarie e finanziarie

NOME DEL CAMPO	2020	2019	2018
Interessi attivi e proventi assimilati	8.841	5.562	8.033
Commissioni attive	3.079.237	2.503.471	2.282.006

QUOTA DI POSSESSO (quota diretta e/o indiretta)

NOME DEL CAMPO	INDICAZIONI PER LA COMPILAZIONE
Tipologia di Partecipazione	Partecipazione indiretta
Quota diretta ⁽⁵⁾	
Codice Fiscale Tramite ⁽⁶⁾	05327781000
Denominazione Tramite (organismo) ⁽⁶⁾	Tecno Holding spa
Quota detenuta dalla Tramite nella società ⁽⁷⁾	30,00%

⁽⁵⁾ Se la partecipazione è diretta o sia diretta che indiretta, inserire la quota detenuta direttamente dall'Amministrazione nella società.

⁽⁶⁾ Compilare se per "Tipologia di Partecipazione" è stato indicato "Partecipazione Indiretta" o "Partecipazione diretta e indiretta". Inserire CF e denominazione dell'ultima tramite attraverso la quale la società è indirettamente partecipata dall'Amministrazione.

⁽⁷⁾ Inserire la quota di partecipazione che la "tramite" detiene nella società.

QUOTA DI POSSESSO – TIPO DI CONTROLLO

NOME DEL CAMPO	INDICAZIONI PER LA COMPILAZIONE
Tipo di controllo	nessuno

INFORMAZIONI ED ESITO PER LA RAZIONALIZZAZIONE

NOME DEL CAMPO	INDICAZIONI PER LA COMPILAZIONE
Partecipazione ancora detenuta alla data di adozione del provvedimento	Sì
Società controllata da una quotata	No

NOME DEL CAMPO	INDICAZIONI PER LA COMPILAZIONE
CF della società quotata controllante ⁽⁸⁾	
Denominazione della società quotata controllante ⁽⁸⁾	
La partecipata svolge un'attività di produzione di beni e servizi a favore dell'Amministrazione?	Si
Attività svolta dalla Partecipata	attività diversa dalle precedenti
Descrizione dell'attività	Prestazione del servizio di gestione collettiva del risparmio realizzata attraverso la promozione, l'istituzione e l'organizzazione di fondi comuni d'investimento mobiliare e immobiliare chiusi riservati a investitori professionali e l'amministrazione dei rapporti con partecipanti nonché la gestione del patrimonio di fondi comuni d'investimento mobiliari e immobiliari chiusi di propria o altrui istituzione riservati a investitori professionali.
Quota % di partecipazione detenuta dal soggetto privato ⁽⁹⁾	
Svolgimento di attività analoghe a quelle svolte da altre società (art.20, c.2 lett.c)	no
Necessità di contenimento dei costi di funzionamento (art.20, c.2 lett.f)	no
Necessità di aggregazione di società (art.20, c.2 lett.g)	no
L'Amministrazione ha fissato, con proprio provvedimento, obiettivi specifici sui costi di funzionamento della partecipata? (art.19, c.5) ⁽¹⁰⁾	no
Esito della revisione periodica ⁽¹¹⁾	razionalizzazione
Modalità (razionalizzazione) ⁽¹²⁾	cessione della partecipazione a titolo oneroso
Termine previsto per la razionalizzazione ⁽¹²⁾	2022
Dichiarazione di Cessione a titolo oneroso in Revisione straordinaria ⁽¹³⁾	No
Applicazione dell'art. 24, comma 5-bis ⁽¹⁴⁾	No
Note*	Nel maggio 2021, Tecno Holding ha confermato ad Horizon S.r.l. - socio di maggioranza di HAT SGR S.p.A - la propria disponibilità ad accelerare la vendita della residua partecipazione del 30% nella società. L'operazione potrebbe ragionevolmente concludersi entro il primo trimestre 2022.

⁽⁸⁾ Compilare il campo solo se nel campo "Società controllata da una quotata" è stato scelto "sì".

⁽⁹⁾ Compilare il campo se "Attività svolta dalla Partecipata" precedentemente selezionata è "Realizzazione e gestione di opera pubblica ovvero organizzazione e gestione di servizio di interesse generale tramite PPP (Art.4, c.2, lett.c)".

⁽¹⁰⁾ Compilare il campo se "Tipo di controllo" è stato selezionato elemento diverso da "nessuno".

⁽¹¹⁾ La compilazione del campo non è richiesta per le società in liquidazione, per quelle soggette a procedure concorsuali e per i GAL.

⁽¹²⁾ Campo obbligatorio se per "Esito della revisione periodica" è stato selezionato "Razionalizzazione".

⁽¹³⁾ Nel campo l'Amministrazione deve specificare se nel provvedimento di revisione straordinaria, adottato ai sensi dell'art. 24 del TUSP, era stato indicato l'esito "Cessione a titolo oneroso". La compilazione non è richiesta se la società è in liquidazione, è soggetta a procedura concorsuale, è un GAL o nel caso in cui nel campo "Attività svolta dalla partecipata" sia stato selezionato "Coordinamento e attuazione patti territoriali e contratti d'area ex delibera CIPE 21/03/1997 (Art. 26, c.7) oppure "Gestione delle case da gioco – società già costituita e autorizzata alla data del 23/09/2016 (art. 26, c. 12 sexies)".

⁽¹⁴⁾ Nel campo l'Amministrazione deve dichiarare se la misura di cessione a titolo oneroso non è stata attuata ai sensi dell'art. 24, comma 5-bis. Il campo va compilato nel caso in cui la risposta al campo precedente "Dichiarazione di Cessione a titolo oneroso in Revisione straordinaria" sia Sì.

* Campo con compilazione facoltativa

ICONTO SRL - CF 14847241008**DATI ANAGRAFICI DELLA PARTECIPATA**

NOME DEL CAMPO	
Codice Fiscale	14847241008
Denominazione	ICONTO SRL
Data di costituzione della partecipata	2018
Forma giuridica	Società a responsabilità limitata
Tipo di fondazione	
Altra forma giuridica	
Stato di attività della partecipata	La società è attiva
Data di inizio della procedura ⁽¹⁾	
Società con azioni quotate in mercati regolamentati ⁽²⁾	NO
Società che ha emesso strumenti finanziari quotati in mercati regolamentati (ex TUSP) ⁽²⁾	NO
La società è un GAL ⁽²⁾	NO

⁽¹⁾ Compilare solo se nel campo "stato di attività della partecipata" è stato indicato che sono in corso procedure di liquidazione oppure procedure concorsuali.

⁽²⁾ Nell'applicativo le società con azioni quotate e quelle emittenti strumenti finanziari quotati in mercati regolamentati ("società quotate ex TUSP") e i Gruppi di Azione Locale (GAL) sono individuati mediante elenchi ufficiali.

SEDE LEGALE DELLA PARTECIPATA

NOME DEL CAMPO	
Stato	Italia
Provincia	ROMA
Comune	ROMA
CAP *	00161
Indirizzo *	VIA GIOVANNI BATTISTA MORGAGNI 13
Telefono *	
FAX *	
Email *	protocollo.iconto@pec.infocamere.it

*campo con compilazione facoltativa

SETTORE DI ATTIVITÀ DELLA PARTECIPATA

Indicare il settore ATECO rappresentativo dell'attività svolta. Nel caso in cui i settori siano più di uno, indicarli in ordine decrescente di importanza. Non è più richiesto indicare il peso di ciascuna attività.

NOME DEL CAMPO	Indicazioni per la compilazione
Attività 1	ALTRE INTERMEDIAZIONI FINANZIARIE (64.99.6)
Attività 2	
Attività 3	
Attività 4	

ULTERIORI INFORMAZIONI SULLA PARTECIPATA *

NOME DEL CAMPO	Indicazioni per la compilazione
Società in house	si
Previsione nello statuto di limiti sul fatturato (3)	si
Società contenuta nell'allegato A al D.Lgs. n. 175/2016	no
Società a partecipazione pubblica di diritto singolare (art.1, c. 4, lett. A)	no
Riferimento normativo società di diritto singolare (3)	
La società adotta un sistema di contabilità analitica e separata per attività?	no

NOME DEL CAMPO	Indicazioni per la compilazione
Specificare se la disciplina applicata è stata dettata da:	Scegliere un elemento.
Società esclusa dall'applicazione dell'art. 4 con DPCM (art. 4, c. 9)	no
Società esclusa dall'applicazione dell'art. 4 con provvedimento del Presidente della Regione o delle Prov. Autonome (art. 4, c. 9)	no
Riferimento normativo atto esclusione (4)	

* La compilazione della Sezione "Ulteriori Informazioni sulla partecipata" non è richiesta per "società quotate ex TUSP", se la società è un GAL oppure se lo stato di attività della società è "in liquidazione" o "soggetta a procedure concorsuali".

(3) Compilare il campo solo se nel campo precedente è stato scelto "sì"

(4) Compilare il campo solo se in uno dei campi precedenti è stato scelto "sì"

DATI DI BILANCIO PER LA VERIFICA TUSP*

NOME DEL CAMPO	Anno 2020
Tipologia di attività svolta	Attività bancarie e finanziarie
Numero medio di dipendenti	20
Numero dei componenti dell'organo di amministrazione	3
Compenso dei componenti dell'organo di amministrazione	14.000
Numero dei componenti dell'organo di controllo	3
Compenso dei componenti dell'organo di controllo	28.800

NOME DEL CAMPO	2020	2019	2018	2017	2016
Approvazione bilancio	sì	sì	sì	no	no
Risultato d'esercizio	113.929	57.261	-71.352	-	-

* La compilazione della Sezione "Dati di bilancio per la verifica TUSP" non è richiesta per le "società quotate ex TUSP", se lo stato di attività della società è "in liquidazione" o "soggetta a procedure concorsuali".

Attività bancarie e finanziarie

NOME DEL CAMPO	2020	2019	2018
Interessi attivi e proventi assimilati	375.169	447.882	45.700
Commissioni attive	2.242.059	2.124.216	169.859

QUOTA DI POSSESSO (quota diretta e/o indiretta)

NOME DEL CAMPO	INDICAZIONI PER LA COMPILAZIONE
Tipologia di Partecipazione	Partecipazione indiretta
Quota diretta ⁽⁵⁾	
Codice Fiscale Tramite ⁽⁶⁾	02313821007
Denominazione Tramite (organismo) ⁽⁶⁾	Infocamere scpa
Quota detenuta dalla Tramite nella società ⁽⁷⁾	100%

(5) Se la partecipazione è diretta o sia diretta che indiretta, inserire la quota detenuta direttamente dall'Amministrazione nella società.

(6) Compilare se per "Tipologia di Partecipazione" è stato indicato "Partecipazione Indiretta" o "Partecipazione diretta e indiretta". Inserire CF e denominazione dell'ultima tramite attraverso la quale la società è indirettamente partecipata dall'Amministrazione.

(7) Inserire la quota di partecipazione che la "tramite" detiene nella società.

QUOTA DI POSSESSO – TIPO DI CONTROLLO

NOME DEL CAMPO	INDICAZIONI PER LA COMPILAZIONE
Tipo di controllo	controllo solitario - maggioranza dei voti esercitabili nell'assemblea ordinaria

INFORMAZIONI ED ESITO PER LA RAZIONALIZZAZIONE

NOME DEL CAMPO	INDICAZIONI PER LA COMPILAZIONE
Partecipazione ancora detenuta alla data di adozione del provvedimento	Si
Società controllata da una quotata	No
CF della società quotata controllante ⁽⁸⁾	
Denominazione della società quotata controllante ⁽⁸⁾	
La partecipata svolge un'attività di produzione di beni e servizi a favore dell'Amministrazione?	Si
Attività svolta dalla Partecipata	autoproduzione di beni o servizi strumentali all'ente o agli enti pubblici partecipanti o allo svolgimento delle loro funzioni (Art. 4, c. 2, lett. d)
Descrizione dell'attività	La società ha per oggetto sociale la prestazione dei servizi di pagamento di cui all'articolo 1, comma 2 lettera H-Septies 1 del DL 1 settembre 1993, n 385 e smi per il perseguimento delle finalità istituzionali delle CCIAA e di Infocamere.
Quota % di partecipazione detenuta dal soggetto privato ⁽⁹⁾	
Svolgimento di attività analoghe a quelle svolte da altre società (art.20, c.2 lett.c)	no
Necessità di contenimento dei costi di funzionamento (art.20, c.2 lett.f)	no
Necessità di aggregazione di società (art.20, c.2 lett.g)	no
L'Amministrazione ha fissato, con proprio provvedimento, obiettivi specifici sui costi di funzionamento della partecipata? (art.19, c.5) ⁽¹⁰⁾	no
Esito della revisione periodica ⁽¹¹⁾	mantenimento senza interventi
Modalità (razionalizzazione) ⁽¹²⁾	Scegliere un elemento.
Termine previsto per la razionalizzazione ⁽¹²⁾	
Dichiarazione di Cessione a titolo oneroso in Revisione straordinaria ⁽¹³⁾	No
Applicazione dell'art. 24, comma 5-bis ⁽¹⁴⁾	No
Note*	

⁽⁸⁾ Compilare il campo solo se nel campo "Società controllata da una quotata" è stato scelto "sì".

⁽⁹⁾ Compilare il campo se "Attività svolta dalla Partecipata" precedentemente selezionata è "Realizzazione e gestione di opera pubblica ovvero organizzazione e gestione di servizio di interesse generale tramite PPP (Art.4, c.2, lett.c)".

⁽¹⁰⁾ Compilare il campo se "Tipo di controllo" è stato selezionato elemento diverso da "nessuno".

⁽¹¹⁾ La compilazione del campo non è richiesta per le società in liquidazione, per quelle soggette a procedure concorsuali e per i GAL.

⁽¹²⁾ Campo obbligatorio se per "Esito della revisione periodica" è stato selezionato "Razionalizzazione".

⁽¹³⁾ Nel campo l'Amministrazione deve specificare se nel provvedimento di revisione straordinaria, adottato ai sensi dell'art. 24 del TUSP, era stato indicato l'esito "Cessione a titolo oneroso". La compilazione non è richiesta se la società è in liquidazione, è soggetta a procedura concorsuale, è un GAL o nel caso in cui nel campo "Attività svolta dalla partecipata" sia stato selezionato "Coordinamento e attuazione patti territoriali e contratti d'area ex delibera CIPE 21/03/1997 (Art. 26, c.7) oppure "Gestione delle case da gioco – società già costituita e autorizzata alla data del 23/09/2016 (art. 26, c. 12 sexies)".

⁽¹⁴⁾ Nel campo l'Amministrazione deve dichiarare se la misura di cessione a titolo oneroso non è stata attuata ai sensi dell'art. 24, comma 5-bis. Il campo va compilato nel caso in cui la risposta al campo precedente "Dichiarazione di Cessione a titolo oneroso in Revisione straordinaria" sia Sì.

*Campo con compilazione facoltativa.

I.TER SCARL – CF 02968610309**DATI ANAGRAFICI DELLA PARTECIPATA**

NOME DEL CAMPO	
Codice Fiscale	02968610309
Denominazione	I.TER SOCIETA' CONSORTILE A RESPONSABILITA' LIMITATA
Data di costituzione della partecipata	2019
Forma giuridica	Società consortile a responsabilità limitata
Tipo di fondazione	
Altra forma giuridica	
Stato di attività della partecipata	La società è attiva
Data di inizio della procedura ⁽¹⁾	
Società con azioni quotate in mercati regolamentati ⁽²⁾	NO
Società che ha emesso strumenti finanziari quotati in mercati regolamentati (ex TUSP) ⁽²⁾	NO
La società è un GAL ⁽²⁾	NO

⁽¹⁾ Compilare solo se nel campo "stato di attività della partecipata" è stato indicato che sono in corso procedure di liquidazione oppure procedure concorsuali.

⁽²⁾ Nell'applicativo le società con azioni quotate e quelle emittenti strumenti finanziari quotati in mercati regolamentati ("società quotate ex TUSP") e i Gruppi di Azione Locale (GAL) sono individuati mediante elenchi ufficiali.

SEDE LEGALE DELLA PARTECIPATA

NOME DEL CAMPO	
Stato	Italia
Provincia	Udine
Comune	Udine
CAP *	33100
Indirizzo *	Via Morpurgo 4
Telefono *	
FAX *	
Email *	iter@pec.pnud.camcom.it

*campo con compilazione facoltativa

SETTORE DI ATTIVITÀ DELLA PARTECIPATA

Indicare il settore ATECO rappresentativo dell'attività svolta. Nel caso in cui i settori siano più di uno, indicarli in ordine decrescente di importanza. Non è più richiesto indicare il peso di ciascuna attività.

NOME DEL CAMPO	
Attività 1	ASSISTENZA OPERATIVA AL SETTORE PUBBLICO NELL'AMBITO DELLA PROMOZIONE DEL TERRITORIO, SUPPORTO ALL'ECONOMIA LOCALE, INTERVENTI PER IL SOSTEGNO, LA PROMOZIONE E LO SVILUPPO COMPETITIVO DELLE IMPRESE (COD. 70.21)
Attività 2	GESTIONE STRUTTURE E APPARECCHIATURE INFORMATICHE HARWARE – INHOUSE (COD. 62.03)
Attività 3	CORSI DI FORMAZIONE E AGGIORNAMENTO PROFESSIONALE (COD. 85.59.2)
Attività 4	

ULTERIORI INFORMAZIONI SULLA PARTECIPATA *

NOME DEL CAMPO	
Società in house	si
Previsione nello statuto di limiti sul fatturato ⁽³⁾	si
Società contenuta nell'allegato A al D.Lgs. n. 175/2016	no
Società a partecipazione pubblica di diritto singolare (art.1, c. 4, lett. A)	no
Riferimento normativo società di diritto singolare ⁽³⁾	

NOME DEL CAMPO	
La società adotta un sistema di contabilità analitica e separata per attività?	no
Specificare se la disciplina applicata è stata dettata da:	Scegliere un elemento.
Società esclusa dall'applicazione dell'art. 4 con DPCM (art. 4, c. 9)	no
Società esclusa dall'applicazione dell'art. 4 con provvedimento del Presidente della Regione o delle Prov. Autonome (art. 4, c. 9)	no
Riferimento normativo atto esclusione ⁽⁴⁾	

* La compilazione della Sezione "Ulteriori Informazioni sulla partecipata" non è richiesta per "società quotate ex TUSP", se la società è un GAL oppure se lo stato di attività della società è "in liquidazione" o "soggetta a procedure concorsuali".

⁽³⁾ Compilare il campo solo se nel campo precedente è stato scelto "sì"

⁽⁴⁾ Compilare il campo solo se in uno dei campi precedenti è stato scelto "sì"

DATI DI BILANCIO PER LA VERIFICA TUSP*

NOME DEL CAMPO	Anno 2020
Tipologia di attività svolta	Attività produttive di beni e servizi
Numero medio di dipendenti	33
Numero dei componenti dell'organo di amministrazione	5
Compenso dei componenti dell'organo di amministrazione	55.000
Numero dei componenti dell'organo di controllo	1
Compenso dei componenti dell'organo di controllo	7.000

NOME DEL CAMPO	2020	2019	2018	2017	2016
Approvazione bilancio	sì	sì	no	no	no
Risultato d'esercizio	493	19.385	-	-	-

Attività di Holding

NOME DEL CAMPO	2020	2019	2018
A1) Ricavi delle vendite e delle prestazioni	1.860.564	1.281.248	-
A5) Altri Ricavi e Proventi	71.057	2.734	-
di cui Contributi in conto esercizio	0	0	-

QUOTA DI POSSESSO (quota diretta e/o indiretta)

NOME DEL CAMPO	INDICAZIONI PER LA COMPILAZIONE
Tipologia di Partecipazione	Partecipazione indiretta
Quota diretta ⁽⁵⁾	
Codice Fiscale Tramite ⁽⁶⁾	12620491006
Denominazione Tramite (organismo) ⁽⁶⁾	Si.Camera scarl
Quota detenuta dalla Tramite nella società ⁽⁷⁾	1,00%

⁽⁵⁾ Se la partecipazione è diretta o sia diretta che indiretta, inserire la quota detenuta direttamente dall'Amministrazione nella società.

⁽⁶⁾ Compilare se per "Tipologia di Partecipazione" è stato indicato "Partecipazione Indiretta" o "Partecipazione diretta e indiretta". Inserire CF e denominazione dell'ultima tramite attraverso la quale la società è indirettamente partecipata dall'Amministrazione.

⁽⁷⁾ Inserire la quota di partecipazione che la "tramite" detiene nella società.

QUOTA DI POSSESSO – TIPO DI CONTROLLO

NOME DEL CAMPO	INDICAZIONI PER LA COMPILAZIONE
Tipo di controllo	controllo congiunto per effetto di norme statutarie

INFORMAZIONI ED ESITO PER LA RAZIONALIZZAZIONE

NOME DEL CAMPO	INDICAZIONI PER LA COMPILAZIONE
Partecipazione ancora detenuta alla data di adozione del provvedimento	Sì
Società controllata da una quotata	No
CF della società quotata controllante ⁽⁸⁾	
Denominazione della società quotata controllante ⁽⁸⁾	
La partecipata svolge un'attività di produzione di beni e servizi a favore dell'Amministrazione?	Sì
Attività svolta dalla Partecipata	autoproduzione di beni o servizi strumentali all'ente o agli enti pubblici partecipanti o allo svolgimento delle loro funzioni (Art. 4, c. 2, lett. d)
Descrizione dell'attività	La società svolge su richiesta dei propri consorziati attività a favore dello sviluppo dell'imprenditorialità, nonché di orientamento e formazione delle imprese; oltre che azioni di sviluppo delle filiere, promozione di iniziative e progetti; preparazione delle imprese ad affrontare i mercati esteri, etc.
Quota % di partecipazione detenuta dal soggetto privato ⁽⁹⁾	
Svolgimento di attività analoghe a quelle svolte da altre società (art.20, c.2 lett.c)	no
Necessità di contenimento dei costi di funzionamento (art.20, c.2 lett.f)	no
Necessità di aggregazione di società (art.20, c.2 lett.g)	no
L'Amministrazione ha fissato, con proprio provvedimento, obiettivi specifici sui costi di funzionamento della partecipata? (art.19, c.5) ⁽¹⁰⁾	no
Esito della revisione periodica ⁽¹¹⁾	mantenimento senza interventi
Modalità (razionalizzazione) ⁽¹²⁾	Scegliere un elemento.
Termine previsto per la razionalizzazione ⁽¹²⁾	
Dichiarazione di Cessione a titolo oneroso in Revisione straordinaria ⁽¹³⁾	No
Applicazione dell'art. 24, comma 5-bis ⁽¹⁴⁾	No
Note*	

⁽⁸⁾ Compilare il campo solo se nel campo "Società controllata da una quotata" è stato scelto "sì".

⁽⁹⁾ Compilare il campo se "Attività svolta dalla Partecipata" precedentemente selezionata è "Realizzazione e gestione di opera pubblica ovvero organizzazione e gestione di servizio di interesse generale tramite PPP (Art.4, c.2, lett.c)".

⁽¹⁰⁾ Compilare il campo se "Tipo di controllo" è stato selezionato elemento diverso da "nessuno".

⁽¹¹⁾ La compilazione del campo non è richiesta per le società in liquidazione, per quelle soggette a procedure concorsuali e per i GAL.

⁽¹²⁾ Campo obbligatorio se per "Esito della revisione periodica" è stato selezionato "Razionalizzazione".

⁽¹³⁾ Nel campo l'Amministrazione deve specificare se nel provvedimento di revisione straordinaria, adottato ai sensi dell'art. 24 del TUSP, era stato indicato l'esito "Cessione a titolo oneroso". La compilazione non è richiesta se la società è in liquidazione, è soggetta a procedura concorsuale, è un GAL o nel caso in cui nel campo "Attività svolta dalla partecipata" sia stato selezionato "Coordinamento e attuazione patti territoriali e contratti d'area ex delibera CIPE 21/03/1997 (Art. 26, c.7) oppure "Gestione delle case da gioco – società già costituita e autorizzata alla data del 23/09/2016 (art. 26, c. 12 sexies)".

⁽¹⁴⁾ Nel campo l'Amministrazione deve dichiarare se la misura di cessione a titolo oneroso non è stata attuata ai sensi dell'art. 24, comma 5-bis. Il campo va compilato nel caso in cui la risposta al campo precedente "Dichiarazione di Cessione a titolo oneroso in Revisione straordinaria" sia Sì.

*Campo con compilazione facoltativa.

RS RECORDS STORE SPA– CF 01489570331

DATI ANAGRAFICI DELLA PARTECIPATA

NOME DEL CAMPO	
Codice Fiscale	01489570331
Denominazione	RS RECORDS STORE SPA
Data di costituzione della partecipata	2007
Forma giuridica	Società per azioni
Tipo di fondazione	
Altra forma giuridica	
Stato di attività della partecipata	Sono in corso procedure di liquidazione volontaria o scioglimento
Data di inizio della procedura ⁽¹⁾	23/12/2020
Società con azioni quotate in mercati regolamentati ⁽²⁾	NO
Società che ha emesso strumenti finanziari quotati in mercati regolamentati (ex TUSP) ⁽²⁾	NO
La società è un GAL ⁽²⁾	NO

⁽¹⁾ Compilare solo se nel campo "stato di attività della partecipata" è stato indicato che sono in corso procedure di liquidazione oppure procedure concorsuali.

⁽²⁾ Nell'applicativo le società con azioni quotate e quelle emittenti strumenti finanziari quotati in mercati regolamentati ("società quotate ex TUSP") e i Gruppi di Azione Locale (GAL) sono individuati mediante elenchi ufficiali.

SEDE LEGALE DELLA PARTECIPATA

NOME DEL CAMPO	Indicazioni per la compilazione
Stato	Italia
Provincia	Genova
Comune	Genova
CAP *	16121
Indirizzo *	Piazza della Vittoria 14
Telefono *	
FAX *	
Email *	segreteria@legalmail.it

*campo con compilazione facoltativa

SETTORE DI ATTIVITÀ DELLA PARTECIPATA

Indicare il settore ATECO rappresentativo dell'attività svolta. Nel caso in cui i settori siano più di uno, indicarli in ordine decrescente di importanza. Non è più richiesto indicare il peso di ciascuna attività.

NOME DEL CAMPO	Indicazioni per la compilazione
Attività 1	AFFITTO DI ATTIVITÀ COMMERCIALE (68.20.02)
Attività 2	
Attività 3	
Attività 4	

ULTERIORI INFORMAZIONI SULLA PARTECIPATA *

NOME DEL CAMPO	Indicazioni per la compilazione
Società in house	no
Previsione nello statuto di limiti sul fatturato ⁽³⁾	no
Società contenuta nell'allegato A al D.Lgs. n. 175/2016	no
Società a partecipazione pubblica di diritto singolare (art.1, c. 4, lett. A) #	no
Riferimento normativo società di diritto singolare ⁽³⁾	
La società adotta un sistema di contabilità analitica e separata per attività?	no

NOME DEL CAMPO	Indicazioni per la compilazione
Specificare se la disciplina applicata è stata dettata da:	Scegliere un elemento.
Società esclusa dall'applicazione dell'art. 4 con DPCM (art. 4, c. 9)	no
Società esclusa dall'applicazione dell'art. 4 con provvedimento del Presidente della Regione o delle Prov. Autonome (art. 4, c. 9)	no
Riferimento normativo atto esclusione ⁽⁴⁾	

* La compilazione della Sezione "Ulteriori Informazioni sulla partecipata" non è richiesta per "società quotate ex TUSP", se la società è un GAL oppure se lo stato di attività della società è "in liquidazione" o "soggetta a procedure concorsuali".

⁽³⁾ Compilare il campo solo se nel campo precedente è stato scelto "sì"

⁽⁴⁾ Compilare il campo solo se in uno dei campi precedenti è stato scelto "sì"

DATI DI BILANCIO PER LA VERIFICA TUSP*

NOME DEL CAMPO	Anno 2020
Tipologia di attività svolta	Attività produttive di beni e servizi
Numero medio di dipendenti	0
Numero dei componenti dell'organo di amministrazione	1
Compenso dei componenti dell'organo di amministrazione	88.875,00
Numero dei componenti dell'organo di controllo	3
Compenso dei componenti dell'organo di controllo	26.918,00

NOME DEL CAMPO	2020	2019	2018	2017	2016
Approvazione bilancio	sì	sì	sì	sì	sì
Risultato d'esercizio	-1.002.575	-1.188.714	-1.618.389	-647.738	214.605

* La compilazione della Sezione "Dati di bilancio per la verifica TUSP" non è richiesta per le "società quotate ex TUSP", se lo stato di attività della società è "in liquidazione" o "soggetta a procedure concorsuali".

Attività produttive di beni e servizi o Distretti tecnologici

NOME DEL CAMPO	2020	2019	2018
A1) Ricavi delle vendite e delle prestazioni	512.340	500.000	1.500.000
A5) Altri Ricavi e Proventi	2.331.045	103.174	130.916
di cui Contributi in conto esercizio	12.500	0	0

QUOTA DI POSSESSO (quota diretta e/o indiretta)

NOME DEL CAMPO	INDICAZIONI PER LA COMPILAZIONE
Tipologia di Partecipazione	Partecipazione indiretta
Quota diretta ⁽⁵⁾	
Codice Fiscale Tramite ⁽⁶⁾	05327781000
Denominazione Tramite (organismo) ⁽⁶⁾	Tecno Holding spa
Quota detenuta dalla Tramite nella società ⁽⁷⁾	30,47%

⁽⁵⁾ Se la partecipazione è diretta o sia diretta che indiretta, inserire la quota detenuta direttamente dall'Amministrazione nella società.

⁽⁶⁾ Compilare se per "Tipologia di Partecipazione" è stato indicato "Partecipazione Indiretta" o "Partecipazione diretta e indiretta". Inserire CF e denominazione dell'ultima tramite attraverso la quale la società è indirettamente partecipata dall'Amministrazione.

⁽⁷⁾ Inserire la quota di partecipazione che la "tramite" detiene nella società.

QUOTA DI POSSESSO – TIPO DI CONTROLLO

NOME DEL CAMPO	INDICAZIONI PER LA COMPILAZIONE
Tipo di controllo	nessuno

INFORMAZIONI ED ESITO PER LA RAZIONALIZZAZIONE

NOME DEL CAMPO	INDICAZIONI PER LA COMPILAZIONE
Partecipazione ancora detenuta alla data di adozione del provvedimento	Si
Società controllata da una quotata	No
CF della società quotata controllante ⁽⁸⁾	
Denominazione della società quotata controllante ⁽⁸⁾	
La partecipata svolge un'attività di produzione di beni e servizi a favore dell'Amministrazione?	Si
Attività svolta dalla Partecipata	attività diversa dalle precedenti
Descrizione dell'attività	Svolgimento di servizi di logistica per conto terzi
Quota % di partecipazione detenuta dal soggetto privato ⁽⁹⁾	
Svolgimento di attività analoghe a quelle svolte da altre società (art.20, c.2 lett.c)	no
Necessità di contenimento dei costi di funzionamento (art.20, c.2 lett.f)	no
Necessità di aggregazione di società (art.20, c.2 lett.g)	no
L'Amministrazione ha fissato, con proprio provvedimento, obiettivi specifici sui costi di funzionamento della partecipata? (art.19, c.5) ⁽¹⁰⁾	no
Esito della revisione periodica ⁽¹¹⁾	razionalizzazione
Modalità (razionalizzazione) ⁽¹²⁾	cessione della partecipazione a titolo oneroso
Termine previsto per la razionalizzazione ⁽¹²⁾	31.12.2022
Dichiarazione di Cessione a titolo oneroso in Revisione straordinaria ⁽¹³⁾	No
Applicazione dell'art. 24, comma 5-bis ⁽¹⁴⁾	No
Note*	In data 11/6/2021, Tecno Holding ha preso atto della volontà manifestata da Modoc.Srl – socio in RS Record Store S.p.A. - di esercitare il diritto di opzione di acquisto sull'intera partecipazione del 30,47% di Tecno Holding nella società al prezzo stabilito di Euro 1.000. Si è in attesa di ricevere conferma della volontà di Modoc.Srl di procedere all'acquisto una volta verificatesi le condizioni previste dall'accordo sottoscritto fra le parti.

⁽⁸⁾ Compilare il campo solo se nel campo "Società controllata da una quotata" è stato scelto "si".

⁽⁹⁾ Compilare il campo se "Attività svolta dalla Partecipata" precedentemente selezionata è "Realizzazione e gestione di opera pubblica ovvero organizzazione e gestione di servizio di interesse generale tramite PPP (Art.4, c.2, lett.c)".

⁽¹⁰⁾ Compilare il campo se "Tipo di controllo" è stato selezionato elemento diverso da "nessuno".

⁽¹¹⁾ La compilazione del campo non è richiesta per le società in liquidazione, per quelle soggette a procedure concorsuali e per i GAL.

⁽¹²⁾ Campo obbligatorio se per "Esito della revisione periodica" è stato selezionato "Razionalizzazione".

⁽¹³⁾ Nel campo l'Amministrazione deve specificare se nel provvedimento di revisione straordinaria, adottato ai sensi dell'art. 24 del TUSP, era stato indicato l'esito "Cessione a titolo oneroso". La compilazione non è richiesta se la società è in liquidazione, è soggetta a procedura concorsuale, è un GAL o nel caso in cui nel campo "Attività svolta dalla partecipata" sia stato selezionato "Coordinamento e attuazione patti territoriali e contratti d'area ex delibera CIPE 21/03/1997 (Art. 26, c.7) oppure "Gestione delle case da gioco – società già costituita e autorizzata alla data del 23/09/2016 (art. 26, c. 12 sexies)".

⁽¹⁴⁾ Nel campo l'Amministrazione deve dichiarare se la misura di cessione a titolo oneroso non è stata attuata ai sensi dell'art. 24, comma 5-bis. Il campo va compilato nel caso in cui la risposta al campo precedente "Dichiarazione di Cessione a titolo oneroso in Revisione straordinaria" sia Si.

* Campo con compilazione facoltativa

SAGAT SPA – CF 00505180018**DATI ANAGRAFICI DELLA PARTECIPATA**

NOME DEL CAMPO	
Codice Fiscale	00505180018
Denominazione	SAGAT SPA SOCIETÀ AZIONARIA GESTIONE AEROPORTO TORINO
Data di costituzione della partecipata	1956
Forma giuridica	Società per azioni
Tipo di fondazione	
Altra forma giuridica	
Stato di attività della partecipata	La società è attiva
Data di inizio della procedura ⁽¹⁾	
Società con azioni quotate in mercati regolamentati ⁽²⁾	NO
Società che ha emesso strumenti finanziari quotati in mercati regolamentati (ex TUSP) ⁽²⁾	NO
La società è un GAL ⁽²⁾	NO

⁽¹⁾ Compilare solo se nel campo "stato di attività della partecipata" è stato indicato che sono in corso procedure di liquidazione oppure procedure concorsuali.

⁽²⁾ Nell'applicativo le società con azioni quotate e quelle emittenti strumenti finanziari quotati in mercati regolamentati ("società quotate ex TUSP") e i Gruppi di Azione Locale (GAL) sono individuati mediante elenchi ufficiali.

SEDE LEGALE DELLA PARTECIPATA

NOME DEL CAMPO	Indicazioni per la compilazione
Stato	Italia
Provincia	Torino
Comune	CASELLE TORINESE
CAP *	10072
Indirizzo *	STRADA SAN MAURIZIO 12
Telefono *	
FAX *	
Email *	PEC.SAGAT@LEGALMAIL.IT

*campo con compilazione facoltativa

SETTORE DI ATTIVITÀ DELLA PARTECIPATA

Indicare il settore ATECO rappresentativo dell'attività svolta. Nel caso in cui i settori siano più di uno, indicarli in ordine decrescente di importanza. Non è più richiesto indicare il peso di ciascuna attività.

NOME DEL CAMPO	
Attività 1	LA GESTIONE DELL'AEROPORTO CIVILE "CITTÀ DI TORINO", CON LO SCOPO, NON SPECULATIVO, DI INCREMENTARE IL COLLEGAMENTO AEREO DELLA REGIONE PIEMONTESE CON I PRINCIPALI CENTRI NAZIONALI ED ESTERI E DI CONTRIBUIRE ALLO SVILUPPO ECONOMICO E TURISTICO DI TORINO E DEL PIEMONTE (52.23)
Attività 2	DAL 20/10/1962 AUTOTRASPORTO DI COSE PER CONTO TERZI.
Attività 3	DAL 5.3.1969 LA PREDETTA SOCIETA' HA DICHIARATO CHE TRA I SUOI COMPITI DI GESTIONE DELL'AEROPORTO CITTÀ DI TORINO E' AUTORIZZATA AD EMETTERE BIGLIETTI PER CONTO DI COMPAGNIE AEREE.
Attività 4	

ULTERIORI INFORMAZIONI SULLA PARTECIPATA *

NOME DEL CAMPO	
Società in house	no
Previsione nello statuto di limiti sul fatturato ⁽³⁾	no
Società contenuta nell'allegato A al D.Lgs. n. 175/2016	no
Società a partecipazione pubblica di diritto singolare (art.1, c. 4, lett. A)	no

NOME DEL CAMPO	
Riferimento normativo società di diritto singolare ⁽³⁾	
La società adotta un sistema di contabilità analitica e separata per attività?	no
Specificare se la disciplina applicata è stata dettata da:	Scegliere un elemento.
Società esclusa dall'applicazione dell'art. 4 con DPCM (art. 4, c. 9)	no
Società esclusa dall'applicazione dell'art. 4 con provvedimento del Presidente della Regione o delle Prov. Autonome (art. 4, c. 9)	no
Riferimento normativo atto esclusione ⁽⁴⁾	

* La compilazione della Sezione "Ulteriori Informazioni sulla partecipata" non è richiesta per "società quotate ex TUSP", se la società è un GAL oppure se lo stato di attività della società è "in liquidazione" o "soggetta a procedure concorsuali".

⁽³⁾ Compilare il campo solo se nel campo precedente è stato scelto "sì"

⁽⁴⁾ Compilare il campo solo se in uno dei campi precedenti è stato scelto "sì"

DATI DI BILANCIO PER LA VERIFICA TUSP*

NOME DEL CAMPO	Anno 2020
Tipologia di attività svolta	Attività produttive di beni e servizi
Numero medio di dipendenti	224,2
Numero dei componenti dell'organo di amministrazione	8
Compenso dei componenti dell'organo di amministrazione	209.866
Numero dei componenti dell'organo di controllo	5
Compenso dei componenti dell'organo di controllo	87.561

NOME DEL CAMPO	2020	2019	2018	2017	2016
Approvazione bilancio	sì	sì	sì	sì	sì
Risultato d'esercizio	-16.056.087	9.551.588	7.470.216	11.087.347	6.452.543

Attività produttive di beni e servizi o Distretti tecnologici

NOME DEL CAMPO	2020	2019	2018
A1) Ricavi delle vendite e delle prestazioni	22.254.724	55.104.756	56.494.339
A5) Altri Ricavi e Proventi	2.049.833	12.028.382	2.889.989
di cui Contributi in conto esercizio	14.311	0	0

QUOTA DI POSSESSO (quota diretta e/o indiretta)

NOME DEL CAMPO	INDICAZIONI PER LA COMPILAZIONE
Tipologia di Partecipazione	Partecipazione indiretta
Quota diretta ⁽⁵⁾	
Codice Fiscale Tramite ⁽⁶⁾	05327781000
Denominazione Tramite (organismo) ⁽⁶⁾	Tecno Holding spa
Quota detenuta dalla Tramite nella società ⁽⁷⁾	6,76%

⁽⁵⁾ Se la partecipazione è diretta o sia diretta che indiretta, inserire la quota detenuta direttamente dall'Amministrazione nella società.

⁽⁶⁾ Compilare se per "Tipologia di Partecipazione" è stato indicato "Partecipazione Indiretta" o "Partecipazione diretta e indiretta". Inserire CF e denominazione dell'ultima tramite attraverso la quale la società è indirettamente partecipata dall'Amministrazione.

⁽⁷⁾ Inserire la quota di partecipazione che la "tramite" detiene nella società.

QUOTA DI POSSESSO – TIPO DI CONTROLLO

NOME DEL CAMPO	INDICAZIONI PER LA COMPILAZIONE
Tipo di controllo	nessuno

INFORMAZIONI ED ESITO PER LA RAZIONALIZZAZIONE

NOME DEL CAMPO	INDICAZIONI PER LA COMPILAZIONE
Partecipazione ancora detenuta alla data di adozione del provvedimento	Si
Società controllata da una quotata	No
CF della società quotata controllante ⁽⁸⁾	
Denominazione della società quotata controllante ⁽⁸⁾	
La partecipata svolge un'attività di produzione di beni e servizi a favore dell'Amministrazione?	Si
Attività svolta dalla Partecipata	attività diversa dalle precedenti
Descrizione dell'attività	La società ha per oggetto la gestione dell'Aeroporto Civile della Città di Torino, ed ogni operazione che abbia attinenza, anche indiretta, con la stessa, allo scopo di incrementare l'attività aeroportuale con criteri di economicità ed efficienza, il collegamento aereo della Regione Piemonte con i principali centri nazionali ed esteri e di contribuire allo sviluppo economico e turistico di Torino e del Piemonte, direttamente o tramite proprie controllate.
Quota % di partecipazione detenuta dal soggetto privato ⁽⁹⁾	
Svolgimento di attività analoghe a quelle svolte da altre società (art.20, c.2 lett.c)	no
Necessità di contenimento dei costi di funzionamento (art.20, c.2 lett.f)	no
Necessità di aggregazione di società (art.20, c.2 lett.g)	no
L'Amministrazione ha fissato, con proprio provvedimento, obiettivi specifici sui costi di funzionamento della partecipata? (art.19, c.5) ⁽¹⁰⁾	no
Esito della revisione periodica ⁽¹¹⁾	razionalizzazione
Modalità (razionalizzazione) ⁽¹²⁾	cessione della partecipazione a titolo oneroso
Termine previsto per la razionalizzazione ⁽¹²⁾	2022
Dichiarazione di Cessione a titolo oneroso in Revisione straordinaria ⁽¹³⁾	No
Applicazione dell'art. 24, comma 5-bis ⁽¹⁴⁾	No
Note *	Tecno Holding ha confermato la volontà di procedere alla dismissione della società Sagat Spa. Sono stati avviati contatti con l'azionista di maggioranza al fine di addivenire alla cessione della partecipazione.

⁽⁸⁾ Compilare il campo solo se nel campo "Società controllata da una quotata" è stato scelto "si".

⁽⁹⁾ Compilare il campo se "Attività svolta dalla Partecipata" precedentemente selezionata è "Realizzazione e gestione di opera pubblica ovvero organizzazione e gestione di servizio di interesse generale tramite PPP (Art.4, c.2, lett.c)".

⁽¹⁰⁾ Compilare il campo se "Tipo di controllo" è stato selezionato elemento diverso da "nessuno".

⁽¹¹⁾ La compilazione del campo non è richiesta per le società in liquidazione, per quelle soggette a procedure concorsuali e per i GAL.

⁽¹²⁾ Campo obbligatorio se per "Esito della revisione periodica" è stato selezionato "Razionalizzazione".

⁽¹³⁾ Nel campo l'Amministrazione deve specificare se nel provvedimento di revisione straordinaria, adottato ai sensi dell'art. 24 del TUSP, era stato indicato l'esito "Cessione a titolo oneroso". La compilazione non è richiesta se la società è in liquidazione, è soggetta a procedura concorsuale, è un GAL o nel caso in cui nel campo "Attività svolta dalla partecipata" sia stato selezionato "Coordinamento e attuazione patti territoriali e contratti d'area ex delibera CIPE 21/03/1997 (Art. 26, c.7) oppure "Gestione delle case da gioco – società già costituita e autorizzata alla data del 23/09/2016 (art. 26, c. 12 sexies)".

⁽¹⁴⁾ Nel campo l'Amministrazione deve dichiarare se la misura di cessione a titolo oneroso non è stata attuata ai sensi dell'art. 24, comma 5-bis. Il campo va compilato nel caso in cui la risposta al campo precedente "Dichiarazione di Cessione a titolo oneroso in Revisione straordinaria" sia Si.

* Campo con compilazione facoltativa

SI.CAMERA SCARL – CF 12620491006

DATI ANAGRAFICI DELLA PARTECIPATA

NOME DEL CAMPO	
Codice Fiscale	12620491006
Denominazione	SISTEMA CAMERALE SERVIZI SOCIETA' CONSORTILE A RESPONSABILITA' LIMITATA IN FORMA ABBREVIATA SI.CAMERA SCARL
Data di costituzione della partecipata	2013
Forma giuridica	Società consortile a responsabilità limitata
Tipo di fondazione	Scegliere un elemento.
Altra forma giuridica	
Stato di attività della partecipata	La società è attiva
Data di inizio della procedura ⁽¹⁾	
Società con azioni quotate in mercati regolamentati ⁽²⁾	NO
Società che ha emesso strumenti finanziari quotati in mercati regolamentati (ex TUSP) ⁽²⁾	NO
La società è un GAL ⁽²⁾	NO

⁽¹⁾ Compilare solo se nel campo "stato di attività della partecipata" è stato indicato che sono in corso procedure di liquidazione oppure procedure concorsuali.

⁽²⁾ Nell'applicativo le società con azioni quotate e quelle emittenti strumenti finanziari quotati in mercati regolamentati ("società quotate ex TUSP") e i Gruppi di Azione Locale (GAL) sono individuati mediante elenchi ufficiali.

SEDE LEGALE DELLA PARTECIPATA

NOME DEL CAMPO	
Stato	Italia
Provincia	ROMA
Comune	ROMA
CAP *	00187
Indirizzo *	PIAZZA SALLUSTIO 21
Telefono *	
FAX *	
Email *	SI_CAMERA@LEGALMAIL.IT

*campo con compilazione facoltativa

SETTORE DI ATTIVITÀ DELLA PARTECIPATA

Indicare il settore ATECO rappresentativo dell'attività svolta. Nel caso in cui i settori siano più di uno, indicarli in ordine decrescente di importanza. Non è più richiesto indicare il peso di ciascuna attività.

NOME DEL CAMPO	
Attività 1	RICERCA E SVILUPPO SPERIMENTALE NEL CAMPO DELLE SCIENZE SOCIALI E UMANISTICHE (M.72.2)
Attività 2	
Attività 3	
Attività 4	

ULTERIORI INFORMAZIONI SULLA PARTECIPATA *

NOME DEL CAMPO	
Società in house	si
Previsione nello statuto di limiti sul fatturato ⁽³⁾	si
Società contenuta nell'allegato A al D.Lgs. n. 175/2016	no
Società a partecipazione pubblica di diritto singolare (art.1, c. 4, lett. A)	no
Riferimento normativo società di diritto singolare ⁽³⁾	

NOME DEL CAMPO	
La società adotta un sistema di contabilità analitica e separata per attività?	no
Specificare se la disciplina applicata è stata dettata da:	Scegliere un elemento.
Società esclusa dall'applicazione dell'art. 4 con DPCM (art. 4, c. 9)	no
Società esclusa dall'applicazione dell'art. 4 con provvedimento del Presidente della Regione o delle Prov. Autonome (art. 4, c. 9)	no
Riferimento normativo atto esclusione ⁽⁴⁾	

* La compilazione della Sezione "Ulteriori Informazioni sulla partecipata" non è richiesta per "società quotate ex TUSP", se la società è un GAL oppure se lo stato di attività della società è "in liquidazione" o "soggetta a procedure concorsuali".

(3) Compilare il campo solo se nel campo precedente è stato scelto "sì"

(4) Compilare il campo solo se in uno dei campi precedenti è stato scelto "sì"

DATI DI BILANCIO PER LA VERIFICA TUSP*

NOME DEL CAMPO	Anno 2020
Tipologia di attività svolta	Attività produttive di beni e servizi
Numero medio di dipendenti	74
Numero dei componenti dell'organo di amministrazione	3
Compenso dei componenti dell'organo di amministrazione	50.493
Numero dei componenti dell'organo di controllo	3
Compenso dei componenti dell'organo di controllo	13.560

NOME DEL CAMPO	2020	2019	2018	2017	2016
Approvazione bilancio	sì	sì	sì	sì	sì
Risultato d'esercizio	42.463	50.109	32.498	45.268	52.754

* La compilazione della Sezione "Dati di bilancio per la verifica TUSP" non è richiesta per le "società quotate ex TUSP", se lo stato di attività della società è "in liquidazione" o "soggetta a procedure concorsuali".

Attività produttive di beni e servizi o Distretti tecnologici

NOME DEL CAMPO	2020	2019	2018
A1) Ricavi delle vendite e delle prestazioni	7.104.481	7.137.333	6.622.344
A5) Altri Ricavi e Proventi	659.298	499.311	849.321
di cui Contributi in conto esercizio	5.515	0	0

QUOTA DI POSSESSO (quota diretta e/o indiretta)

NOME DEL CAMPO	INDICAZIONI PER LA COMPILAZIONE
Tipologia di Partecipazione	Partecipazione indiretta
Quota diretta ⁽⁵⁾	
Codice Fiscale Tramite ⁽⁶⁾	04338251004
Denominazione Tramite (organismo) ⁽⁶⁾	Dintec scarl
Quota detenuta dalla Tramite nella società ⁽⁷⁾	0,19%
Codice Fiscale Tramite ⁽⁶⁾	04416711002
Denominazione Tramite (organismo) ⁽⁶⁾	Isnart Scpa
Quota detenuta dalla Tramite nella società ⁽⁷⁾	0,079%

(5) Se la partecipazione è diretta o sia diretta che indiretta, inserire la quota detenuta direttamente dall'Amministrazione nella società.

(6) Compilare se per "Tipologia di Partecipazione" è stato indicato "Partecipazione Indiretta" o "Partecipazione diretta e indiretta". Inserire CF e denominazione dell'ultima tramite attraverso la quale la società è indirettamente partecipata dall'Amministrazione.

(7) Inserire la quota di partecipazione che la “tramite” detiene nella società.

QUOTA DI POSSESSO – TIPO DI CONTROLLO

NOME DEL CAMPO	INDICAZIONI PER LA COMPILAZIONE
Tipo di controllo	controllo congiunto per effetto di norme statutarie

INFORMAZIONI ED ESITO PER LA RAZIONALIZZAZIONE

NOME DEL CAMPO	INDICAZIONI PER LA COMPILAZIONE
Partecipazione ancora detenuta alla data di adozione del provvedimento	Si
Società controllata da una quotata	No
CF della società quotata controllante ⁽⁸⁾	
Denominazione della società quotata controllante ⁽⁸⁾	
La partecipata svolge un'attività di produzione di beni e servizi a favore dell'Amministrazione?	Si
Attività svolta dalla Partecipata	autoproduzione di beni o servizi strumentali all'ente o agli enti pubblici partecipanti o allo svolgimento delle loro funzioni (Art. 4, c. 2, lett. d)
Descrizione dell'attività	La società realizza per le Camere di commercio socie servizi di assistenza e supporto tecnico-specialistico, oltre che di affiancamento operativo.
Quota % di partecipazione detenuta dal soggetto privato ⁽⁹⁾	
Svolgimento di attività analoghe a quelle svolte da altre società (art.20, c.2 lett.c)	no
Necessità di contenimento dei costi di funzionamento (art.20, c.2 lett.f)	no
Necessità di aggregazione di società (art.20, c.2 lett.g)	no
L'Amministrazione ha fissato, con proprio provvedimento, obiettivi specifici sui costi di funzionamento della partecipata? (art.19, c.5) ⁽¹⁰⁾	no
Esito della revisione periodica ⁽¹¹⁾	mantenimento senza interventi
Modalità (razionalizzazione) ⁽¹²⁾	Scegliere un elemento.
Termine previsto per la razionalizzazione ⁽¹²⁾	
Dichiarazione di Cessione a titolo oneroso in Revisione straordinaria ⁽¹³⁾	No
Applicazione dell'art. 24, comma 5-bis ⁽¹⁴⁾	No
Note*	

(8) Compilare il campo solo se nel campo “Società controllata da una quotata” è stato scelto “si”.

(9) Compilare il campo se “Attività svolta dalla Partecipata” precedentemente selezionata è “Realizzazione e gestione di opera pubblica ovvero organizzazione e gestione di servizio di interesse generale tramite PPP (Art.4, c.2, lett.c)”.

(10) Compilare il campo se “Tipo di controllo” è stato selezionato elemento diverso da “nessuno”.

(11) La compilazione del campo non è richiesta per le società in liquidazione, per quelle soggette a procedure concorsuali e per i GAL.

(12) Campo obbligatorio se per “Esito della revisione periodica” è stato selezionato “Razionalizzazione”.

(13) Nel campo l'Amministrazione deve specificare se nel provvedimento di revisione straordinaria, adottato ai sensi dell'art. 24 del TUSP, era stato indicato l'esito “Cessione a titolo oneroso”. La compilazione non è richiesta se la società è in liquidazione, è soggetta a procedura concorsuale, è un GAL o nel caso in cui nel campo “Attività svolta dalla partecipata” sia stato selezionato “Coordinamento e attuazione patti territoriali e contratti d'area ex delibera CIPE 21/03/1997 (Art. 26, c.7) oppure “Gestione delle case da gioco – società già costituita e autorizzata alla data del 23/09/2016 (art. 26, c. 12 sexies)”.

(14) Nel campo l'Amministrazione deve dichiarare se la misura di cessione a titolo oneroso non è stata attuata ai sensi dell'art. 24, comma 5-bis. Il campo va compilato nel caso in cui la risposta al campo precedente “Dichiarazione di Cessione a titolo oneroso in Revisione straordinaria” sia Si.

*Campo con compilazione facoltativa.

TINEXTA SPA – CF 10654631000

DATI ANAGRAFICI DELLA PARTECIPATA

NOME DEL CAMPO	Indicazioni per la compilazione
Codice Fiscale	10654631000
Denominazione	TINEXTA SPA
Data di costituzione della partecipata	2009
Forma giuridica	Società per azioni
Tipo di fondazione	Scegliere un elemento.
Altra forma giuridica	
Stato di attività della partecipata	La società è attiva
Data di inizio della procedura ⁽¹⁾	
Società con azioni quotate in mercati regolamentati ⁽²⁾	Si
Società che ha emesso strumenti finanziari quotati in mercati regolamentati (ex TUSP) ⁽²⁾	no
La società è un GAL ⁽²⁾	no

⁽¹⁾ Compilare solo se nel campo "stato di attività della partecipata" è stato indicato che sono in corso procedure di liquidazione oppure procedure concorsuali.

⁽²⁾ Nell'applicativo le società con azioni quotate e quelle emittenti strumenti finanziari quotati in mercati regolamentati ("società quotate ex TUSP") e i Gruppi di Azione Locale (GAL) sono individuati mediante elenchi ufficiali.

SEDE LEGALE DELLA PARTECIPATA

NOME DEL CAMPO	Indicazioni per la compilazione
Stato	Italia
Provincia	Roma
Comune	Roma
CAP*	00187
Indirizzo*	Piazza Sallustio 9
Telefono*	
FAX*	
Email*	TINEXTA@LEGALMAIL.IT

*campo con compilazione facoltativa

SETTORE DI ATTIVITÀ DELLA PARTECIPATA

Indicare il settore ATECO rappresentativo dell'attività svolta. Nel caso in cui i settori siano più di uno, indicarli in ordine decrescente di importanza. Non è più richiesto indicare il peso di ciascuna attività.

NOME DEL CAMPO	Indicazioni per la compilazione
Attività 1	LA GESTIONE DI PARTECIPAZIONI NON NEI CONFRONTI DEL PUBBLICO (70.10.00)
Attività 2	
Attività 3	
Attività 4	

ULTERIORI INFORMAZIONI SULLA PARTECIPATA *

NOME DEL CAMPO	Indicazioni per la compilazione
Società in house	no
Previsione nello statuto di limiti sul fatturato ⁽³⁾	no
Società contenuta nell'allegato A al D.Lgs. n. 175/2016	
Società a partecipazione pubblica di diritto singolare (art.1, c. 4, lett. A) #	no
Riferimento normativo società di diritto singolare ⁽³⁾	

NOME DEL CAMPO	Indicazioni per la compilazione
La società adotta un sistema di contabilità analitica e separata per attività?	no
Specificare se la disciplina applicata è stata dettata da:	Scegliere un elemento.
Società esclusa dall'applicazione dell'art. 4 con DPCM (art. 4, c. 9)	no
Società esclusa dall'applicazione dell'art. 4 con provvedimento del Presidente della Regione o delle Prov. Autonome (art. 4, c. 9)	no
Riferimento normativo atto esclusione ⁽⁴⁾	

* La compilazione della Sezione "Ulteriori Informazioni sulla partecipata" non è richiesta per "società quotate ex TUSP", se la società è un GAL oppure se lo stato di attività della società è "in liquidazione" o "soggetta a procedure concorsuali".

⁽³⁾ Compilare il campo solo se nel campo precedente è stato scelto "sì"

⁽⁴⁾ Compilare il campo solo se in uno dei campi precedenti è stato scelto "sì"

DATI DI BILANCIO PER LA VERIFICA TUSP*

NOME DEL CAMPO	Anno 2020
Tipologia di attività svolta	Attività consistenti nell'assunzione di partecipazioni in società esercenti attività diverse da quella creditizia e finanziaria (Holding)
Numero medio di dipendenti	46
Numero dei componenti dell'organo di amministrazione	11
Compenso dei componenti dell'organo di amministrazione	1.109.337
Numero dei componenti dell'organo di controllo	3
Compenso dei componenti dell'organo di controllo	119.680

NOME DEL CAMPO	2020	2019	2018	2017	2016
Approvazione bilancio	sì	sì	sì	sì	sì
Risultato d'esercizio	27.179.151	24.045.371	21.621.640	11.968.266	5.931.070

* La compilazione della Sezione "Dati di bilancio per la verifica TUSP" non è richiesta per le "società quotate ex TUSP", se lo stato di attività della società è "in liquidazione" o "soggetta a procedure concorsuali".

Attività di Holding

NOME DEL CAMPO	2020	2019	2018
A1) Ricavi delle vendite e delle prestazioni	1.068.152	580.000	630.000
A5) Altri Ricavi e Proventi	1.118.105	777.006	150.192
di cui Contributi in conto esercizio	-	-	-
C15) Proventi da partecipazioni	36.587.757	36.241.746	29.323.649
C16) Altri proventi finanziari	26.183	19.138	10.385
C17 bis) Utili e perdite su cambi	-	-	-
D18 a) Rettifiche di valore di attività finanziarie – Rivalutazioni di partecipazioni	0	2.907	12.565

QUOTA DI POSSESSO (quota diretta e/o indiretta)

NOME DEL CAMPO	Indicazioni per la compilazione
Tipologia di Partecipazione	Partecipazione indiretta
Quota diretta ⁽⁵⁾	
Codice Fiscale Tramite ⁽⁶⁾	05327781000
Denominazione Tramite (organismo) ⁽⁶⁾	Tecno Holding spa
Quota detenuta dalla Tramite nella società ⁽⁷⁾	55,75%

⁽⁵⁾ Se la partecipazione è diretta o sia diretta che indiretta, inserire la quota detenuta direttamente dall'Amministrazione nella società.

⁽⁶⁾ Compilare se per "Tipologia di Partecipazione" è stato indicato "Partecipazione Indiretta" o "Partecipazione diretta e indiretta". Inserire CF e denominazione dell'ultima tramite attraverso la quale la società è indirettamente partecipata dall'Amministrazione.

(7) Inserire la quota di partecipazione che la “tramite” detiene nella società.

QUOTA DI POSSESSO – TIPO DI CONTROLLO

NOME DEL CAMPO	Indicazioni per la compilazione
Tipo di controllo	nessuno

INFORMAZIONI ED ESITO PER LA RAZIONALIZZAZIONE

NOME DEL CAMPO	Indicazioni per la compilazione
Partecipazione ancora detenuta alla data di adozione del provvedimento	si
Società controllata da una quotata	No
CF della società quotata controllante ⁽⁸⁾	
Denominazione della società quotata controllante ⁽⁸⁾	
La partecipata svolge un'attività di produzione di beni e servizi a favore dell'Amministrazione?	Si
Attività svolta dalla Partecipata	attività diversa dalle precedenti
Descrizione dell'attività	L'attività, da non esercitare nei confronti del pubblico, di assunzione e gestione di partecipazioni in società operanti nello sviluppo di servizi informatici e in generale nello sviluppo di servizi innovativi per le imprese e le amministrazioni pubbliche. Esercita, inoltre, attività di coordinamento ed indirizzo strategico, tecnico, commerciale, finanziario e amministrativo delle società partecipate anche indirettamente; l'attività di prestazione di servizi finanziari ed aziendali in genere a società partecipate.
Quota % di partecipazione detenuta dal soggetto privato ⁽⁹⁾	
Svolgimento di attività analoghe a quelle svolte da altre società (art.20, c.2 lett.c)	no
Necessità di contenimento dei costi di funzionamento (art.20, c.2 lett.f)	no
Necessità di aggregazione di società (art.20, c.2 lett.g)	no
L'Amministrazione ha fissato, con proprio provvedimento, obiettivi specifici sui costi di funzionamento della partecipata? (art.19, c, 5) ⁽¹⁰⁾	no
Esito della revisione periodica ⁽¹¹⁾	mantenimento senza interventi
Modalità (razionalizzazione) ⁽¹²⁾	Scegliere un elemento.
Termine previsto per la razionalizzazione ⁽¹²⁾	
Dichiarazione di Cessione a titolo oneroso in Revisione straordinaria ⁽¹³⁾	No
Applicazione dell'art. 24, comma 5-bis ⁽¹⁴⁾	No
Note*	

(8) Compilare il campo solo se nel campo “Società controllata da una quotata” è stato scelto “si”.

(9) Compilare il campo se “Attività svolta dalla Partecipata” precedentemente selezionata è “Realizzazione e gestione di opera pubblica ovvero organizzazione e gestione di servizio di interesse generale tramite PPP (Art.4, c.2, lett.c)”.

(10) Compilare il campo se “Tipo di controllo” è stato selezionato elemento diverso da “nessuno”.

(11) La compilazione del campo non è richiesta per le società in liquidazione, per quelle soggette a procedure concorsuali e per i GAL.

(12) Campo obbligatorio se per “Esito della revisione periodica” è stato selezionato “Razionalizzazione”.

(13) Nel campo l'Amministrazione deve specificare se nel provvedimento di revisione straordinaria, adottato ai sensi dell'art. 24 del TUSP, era stato indicato l'esito “Cessione a titolo oneroso”. La compilazione non è richiesta se la società è in liquidazione, è soggetta a procedura concorsuale, è un GAL o nel caso in cui nel campo “Attività svolta dalla partecipata” sia stato selezionato “Coordinamento e attuazione patti territoriali e contratti d'area ex delibera CIPE 21/03/1997 (Art. 26, c.7) oppure “Gestione delle case da gioco – società già costituita e autorizzata alla data del 23/09/2016 (art. 26, c. 12 sexies)”.

(14) Nel campo l'Amministrazione deve dichiarare se la misura di cessione a titolo oneroso non è stata attuata ai sensi dell'art. 24, comma 5-bis. Il campo va compilato nel caso in cui la risposta al campo precedente “Dichiarazione di Cessione a titolo oneroso in Revisione straordinaria” sia Si.

*Campo con compilazione facoltativa.

UNIMERCATORUM SRL – CF 13564721002

DATI ANAGRAFICI DELLA PARTECIPATA

NOME DEL CAMPO	
Codice Fiscale	13564721002
Denominazione	UNIMERCATORUM SRL
Data di costituzione della partecipata	2015
Forma giuridica	Società a responsabilità limitata
Tipo di fondazione	Scegliere un elemento.
Altra forma giuridica	
Stato di attività della partecipata	attiva
Data di inizio della procedura ⁽¹⁾	
Società con azioni quotate in mercati regolamentati ⁽²⁾	NO
Società che ha emesso strumenti finanziari quotati in mercati regolamentati (ex TUSP) ⁽²⁾	NO
La società è un GAL ⁽²⁾	NO

⁽¹⁾ Compilare solo se nel campo "stato di attività della partecipata" è stato indicato che sono in corso procedure di liquidazione oppure procedure concorsuali.

⁽²⁾ Nell'applicativo le società con azioni quotate e quelle emittenti strumenti finanziari quotati in mercati regolamentati ("società quotate ex TUSP") e i Gruppi di Azione Locale (GAL) sono individuati mediante elenchi ufficiali.

SEDE LEGALE DELLA PARTECIPATA

NOME DEL CAMPO	
Stato	Italia
Provincia	Roma
Comune	Roma
CAP *	00186
Indirizzo *	PIAZZA MATTEI 10
Telefono *	
FAX *	
Email *	UNIMERCATORUM@LEGALMAIL.IT

*campo con compilazione facoltativa

SETTORE DI ATTIVITÀ DELLA PARTECIPATA

Indicare il settore ATECO rappresentativo dell'attività svolta. Nel caso in cui i settori siano più di uno, indicarli in ordine decrescente di importanza. Non è più richiesto indicare il peso di ciascuna attività.

NOME DEL CAMPO	
Attività 1	SOGGETTO PROMOTORE E SOSTENITORE DELL'ATENEO TELEMATICO UNIVERSITAS MERCATORUM (82.99.99)
Attività 2	
Attività 3	
Attività 4	

ULTERIORI INFORMAZIONI SULLA PARTECIPATA *

NOME DEL CAMPO	
Società in house	no
Previsione nello statuto di limiti sul fatturato ⁽³⁾	no
Società contenuta nell'allegato A al D.Lgs. n. 175/2016	no
Società a partecipazione pubblica di diritto singolare (art.1, c. 4, lett. A)	no
Riferimento normativo società di diritto singolare ⁽³⁾	

NOME DEL CAMPO	
La società adotta un sistema di contabilità analitica e separata per attività? [§]	no
Specificare se la disciplina applicata è stata dettata da: [§]	Scegliere un elemento.
Società esclusa dall'applicazione dell'art. 4 con DPCM (art. 4, c. 9)	no
Società esclusa dall'applicazione dell'art. 4 con provvedimento del Presidente della Regione o delle Prov. Autonome (art. 4, c. 9)	no
Riferimento normativo atto esclusione ⁽⁴⁾	

* La compilazione della Sezione "Ulteriori Informazioni sulla partecipata" non è richiesta per "società quotate ex TUSP", se la società è un GAL oppure se lo stato di attività della società è "in liquidazione" o "soggetta a procedure concorsuali".

⁽³⁾ Compilare il campo solo se nel campo precedente è stato scelto "sì"

⁽⁴⁾ Compilare il campo solo se in uno dei campi precedenti è stato scelto "sì"

DATI DI BILANCIO PER LA VERIFICA TUSP *

NOME DEL CAMPO	Anno 2020
Tipologia di attività svolta	Attività produttive di beni e servizi
Numero medio di dipendenti	0
Numero dei componenti dell'organo di amministrazione	3
Compenso dei componenti dell'organo di amministrazione	6.600
Numero dei componenti dell'organo di controllo	3
Compenso dei componenti dell'organo di controllo	15.600

NOME DEL CAMPO	2020	2019	2018	2017	2016
Approvazione bilancio	sì	sì	sì	sì	sì
Risultato d'esercizio	1.359.044	219.954	82.054	42.675	-24.749

* La compilazione della Sezione "Dati di bilancio per la verifica TUSP" non è richiesta per le "società quotate ex TUSP", se lo stato di attività della società è "in liquidazione" o "soggetta a procedure concorsuali".

Attività produttive di beni e servizi o Distretti tecnologici

NOME DEL CAMPO	2020	2019	2018
A1) Ricavi delle vendite e delle prestazioni	0	376.583	159.497
A5) Altri Ricavi e Proventi	495	3.351	5.635
di cui Contributi in conto esercizio	0	0	0

QUOTA DI POSSESSO (quota diretta e/o indiretta)

NOME DEL CAMPO	INDICAZIONI PER LA COMPILAZIONE
Tipologia di Partecipazione	Partecipazione indiretta
Quota diretta ⁽⁵⁾	
Codice Fiscale Tramite ⁽⁶⁾	12620491006
Denominazione Tramite (organismo) ⁽⁶⁾	Si.Camera scarl
Quota detenuta dalla Tramite nella società ⁽⁷⁾	33,33%

⁽⁵⁾ Se la partecipazione è diretta o sia diretta che indiretta, inserire la quota detenuta direttamente dall'Amministrazione nella società.

⁽⁶⁾ Compilare se per "Tipologia di Partecipazione" è stato indicato "Partecipazione Indiretta" o "Partecipazione diretta e indiretta". Inserire CF e denominazione dell'ultima tramite attraverso la quale la società è indirettamente partecipata dall'Amministrazione.

⁽⁷⁾ Inserire la quota di partecipazione che la "tramite" detiene nella società.

QUOTA DI POSSESSO – TIPO DI CONTROLLO

NOME DEL CAMPO	INDICAZIONI PER LA COMPILAZIONE
Tipo di controllo	nessuno

INFORMAZIONI ED ESITO PER LA RAZIONALIZZAZIONE

NOME DEL CAMPO	INDICAZIONI PER LA COMPILAZIONE
Partecipazione ancora detenuta alla data di adozione del provvedimento	Si
Società controllata da una quotata	No
CF della società quotata controllante ⁽⁸⁾	
Denominazione della società quotata controllante ⁽⁸⁾	
La partecipata svolge un'attività di produzione di beni e servizi a favore dell'Amministrazione?	Si
Attività svolta dalla Partecipata	attività diversa dalle precedenti
Descrizione dell'attività	La società, dietro autorizzazione del Ministero dell'Università e della Ricerca, promuove e sostiene l'Università Telematica "Universitas Mercatorum", abilitata a rilasciare titoli accademici, così come previsto dal decreto 3 novembre 1999, n. 509 e dal decreto 22 ottobre 2004 n. 270 e s.m.i., al termine di corsi di studio erogati prevalentemente a distanza. La società è stata costituita nel mese di ottobre 2015.
Quota % di partecipazione detenuta dal soggetto privato ⁽⁹⁾	
Svolgimento di attività analoghe a quelle svolte da altre società (art.20, c.2 lett.c)	no
Necessità di contenimento dei costi di funzionamento (art.20, c.2 lett.f)	no
Necessità di aggregazione di società (art.20, c.2 lett.g)	no
L'Amministrazione ha fissato, con proprio provvedimento, obiettivi specifici sui costi di funzionamento della partecipata? (art.19, c.5) ⁽¹⁰⁾	no
Esito della revisione periodica ⁽¹¹⁾	mantenimento senza interventi
Modalità (razionalizzazione) ⁽¹²⁾	Scegliere un elemento.
Termine previsto per la razionalizzazione ⁽¹²⁾	
Dichiarazione di Cessione a titolo oneroso in Revisione straordinaria ⁽¹³⁾	No
Applicazione dell'art. 24, comma 5-bis ⁽¹⁴⁾	No
Note*	<p>Unimerca s.r.l. è il soggetto promotore dell'Università Telematica delle Camere di commercio Universitas Mercatorum.</p> <p>Tale ruolo di soggetto promotore è espressamente richiesto dal MIUR, organo di controllo dell'Università Telematica; la società Unimerca s.r.l. è stata costituita nell'ambito di un disegno coordinato da Unioncamere teso allo sviluppo dell'Ateneo.</p> <p>Pertanto Unioncamere nazionale, nell'effettuare l'azione di ricognizione delle proprie partecipazioni dirette e indirette, ha stabilito il mantenimento della partecipazione indiretta in Unimerca s.r.l. - che detiene in forza della sua quota di controllo in Si.Camera - senza necessità di alcuna azione di razionalizzazione, sebbene alcuni dati per la verifica del TUSP (fatturato e numero dei dipendenti) non siano rispondenti ai parametri previsti dalla legge. In particolare, con riferimento al fatturato di Unimerca s.r.l., ritiene che esso non sia un parametro significativo in quanto l'operatività della società è esclusivamente funzionale al ruolo di soggetto promotore dell'Ateneo; lo stesso dicasi per i dipendenti, in quanto la società utilizza, per esigenze di economicità, il personale dell'Ateneo.</p>

⁽⁸⁾ Compilare il campo solo se nel campo "Società controllata da una quotata" è stato scelto "Si".

⁽⁹⁾ Compilare il campo se "Attività svolta dalla Partecipata" precedentemente selezionata è "Realizzazione e gestione di opera pubblica ovvero organizzazione e gestione di servizio di interesse generale tramite PPP (Art.4, c.2, lett.c)".

- ⁽¹⁰⁾ Compilare il campo se "Tipo di controllo" è stato selezionato elemento diverso da "nessuno".
- ⁽¹¹⁾ La compilazione del campo non è richiesta per le società in liquidazione, per quelle soggette a procedure concorsuali e per i GAL.
- ⁽¹²⁾ Campo obbligatorio se per "Esito della revisione periodica" è stato selezionato "Razionalizzazione".
- ⁽¹³⁾ Nel campo l'Amministrazione deve specificare se nel provvedimento di revisione straordinaria, adottato ai sensi dell'art. 24 del TUSP, era stato indicato l'esito "Cessione a titolo oneroso". La compilazione non è richiesta se la società è in liquidazione, è soggetta a procedura concorsuale, è un GAL o nel caso in cui nel campo "Attività svolta dalla partecipata" sia stato selezionato "Coordinamento e attuazione patti territoriali e contratti d'area ex delibera CIPE 21/03/1997 (Art. 26, c.7) oppure "Gestione delle case da gioco – società già costituita e autorizzata alla data del 23/09/2016 (art. 26, c. 12 sexies)".
- ⁽¹⁴⁾ Nel campo l'Amministrazione deve dichiarare se la misura di cessione a titolo oneroso non è stata attuata ai sensi dell'art. 24, comma 5-bis. Il campo va compilato nel caso in cui la risposta al campo precedente "Dichiarazione di Cessione a titolo oneroso in Revisione straordinaria" sia Sì.
- *Campo con compilazione facoltativa.